

Plan National d'Actions en faveur du **Lézard ocellé**

Action n°8 : compléments d'inventaires



*Mâle en héliothermie matinale. Juin 2015.
Sérénac (vallée du Lot, rive gauche, près Lot-et-Garonne). Photo GP.*

Guide cartographique pour la recherche de l'espèce en Midi-
Pyrénées :

**départements du Lot & Tarn-et-Garonne –
actualisation décembre 2015**

**Document de travail
Groupe reptiles & amphibiens de Nature Midi-Pyrénées**



Rédaction : Gilles Pottier – Nature Midi-Pyrénées
Coordination du réseau PNA Lézard ocellé en Midi-Pyrénées - Décembre 2015

Répartition connue du Lézard ocellé en Midi-Pyrénées au 31/12/2015
maille régionale Lambert 10 km x 10 km

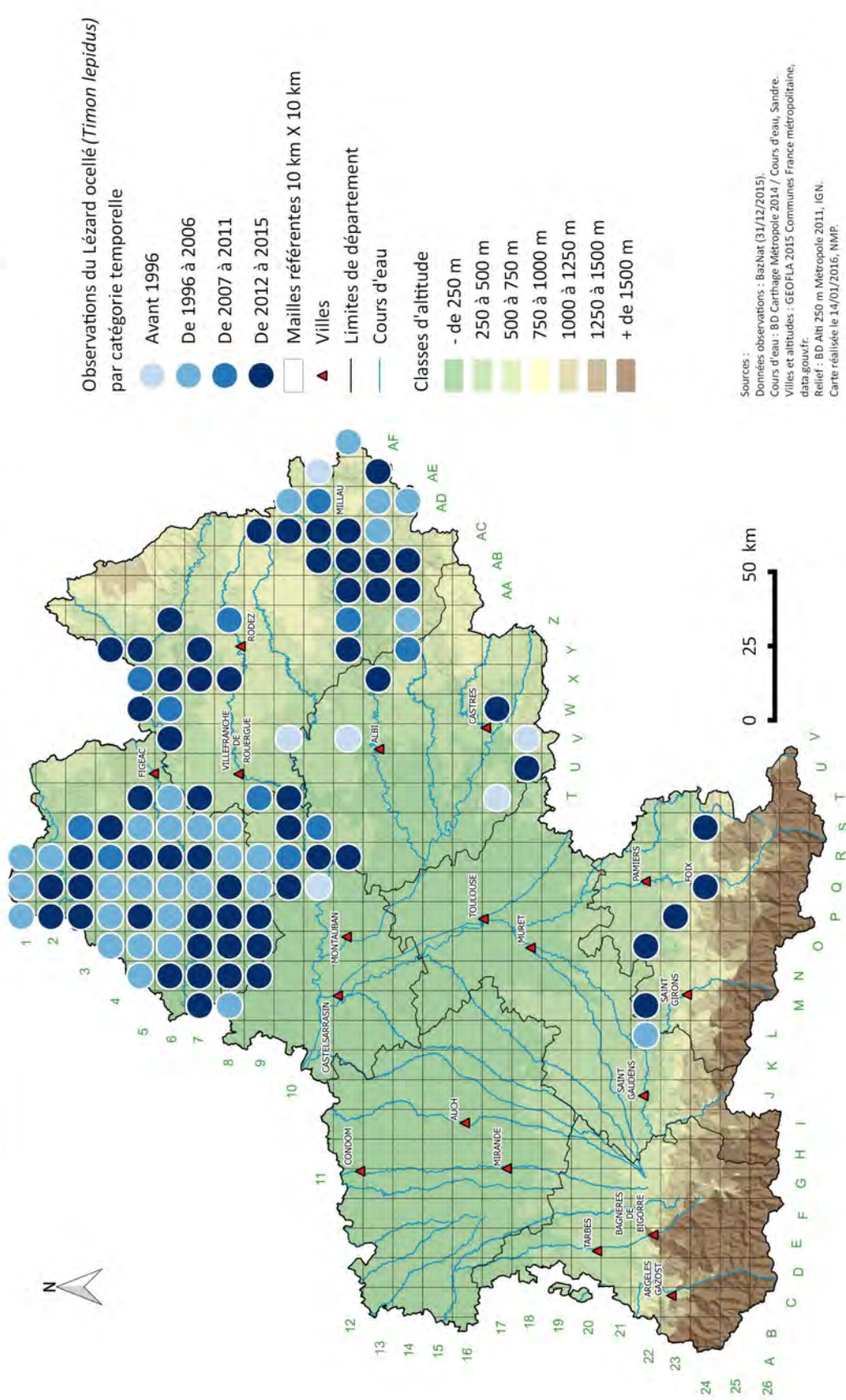

Distribution régionale connue au 01/01/2016

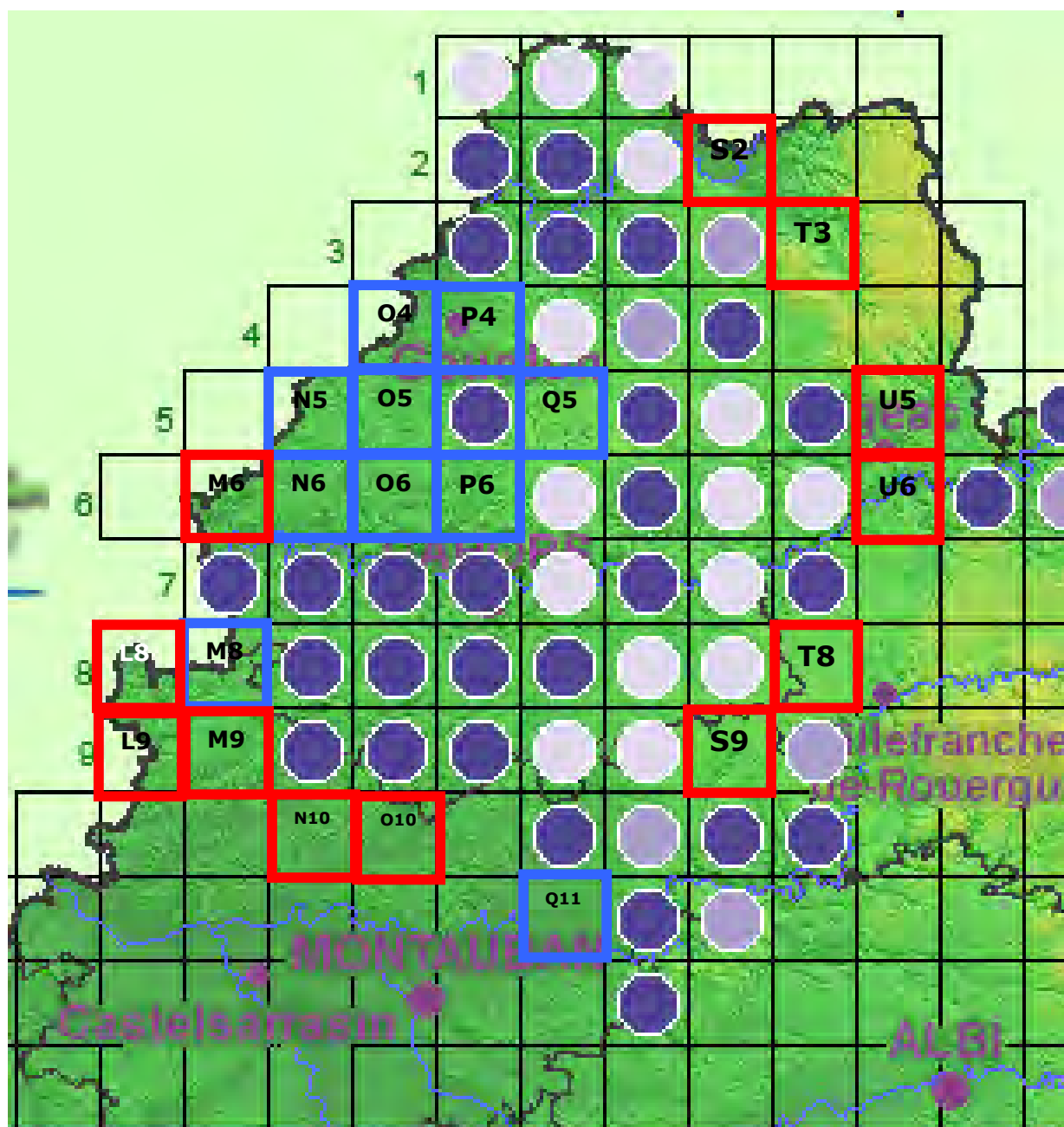

Tarn & Garonne (82) et Lot (46)

Carré bleu : maille avec donnée(s) ancienne(s) à revalider (10 ans ou plus)

Carré rouge : maille sans donnée avec présence probable

Lot

-La bordure septentrionale du causse de Gramat représente une opportunité pour valider les mailles de Bretenoux (S2) (environs du Puy de Garrissou, au nord du gouffre de Padirac) et de Saint Céré (T3) (causse de Lauriol, au sud de Saint Jean-Lespinasse).

-La maille de Duravel (M6), au sud-ouest du département (vallées du Lot et de la Thèze), est à prospecter dans les environs mêmes de Duravel où existent des versants xériques *de visu* favorables.

-Les mailles Lambert de Frayssinet-le-Gélat (N6) et de Gourdon (P4), où les habitats favorables sont très peu nombreux et où il n'existe que trois observations, appellent des investigations supplémentaires. La vallée du ruisseau de la Masse (bordure orientale de la maille) doit *a priori* être privilégiée pour la première, celle du ruisseau de Saint Clair (bordure sud de la maille) pour la seconde. C'est aussi le cas, dans l'extrême sud-ouest du département, de la partie lotoise de la maille M8 (Saux) (adrets des vallons du Vigor et du Boudouyssou).

Maille S2 Bretenoux

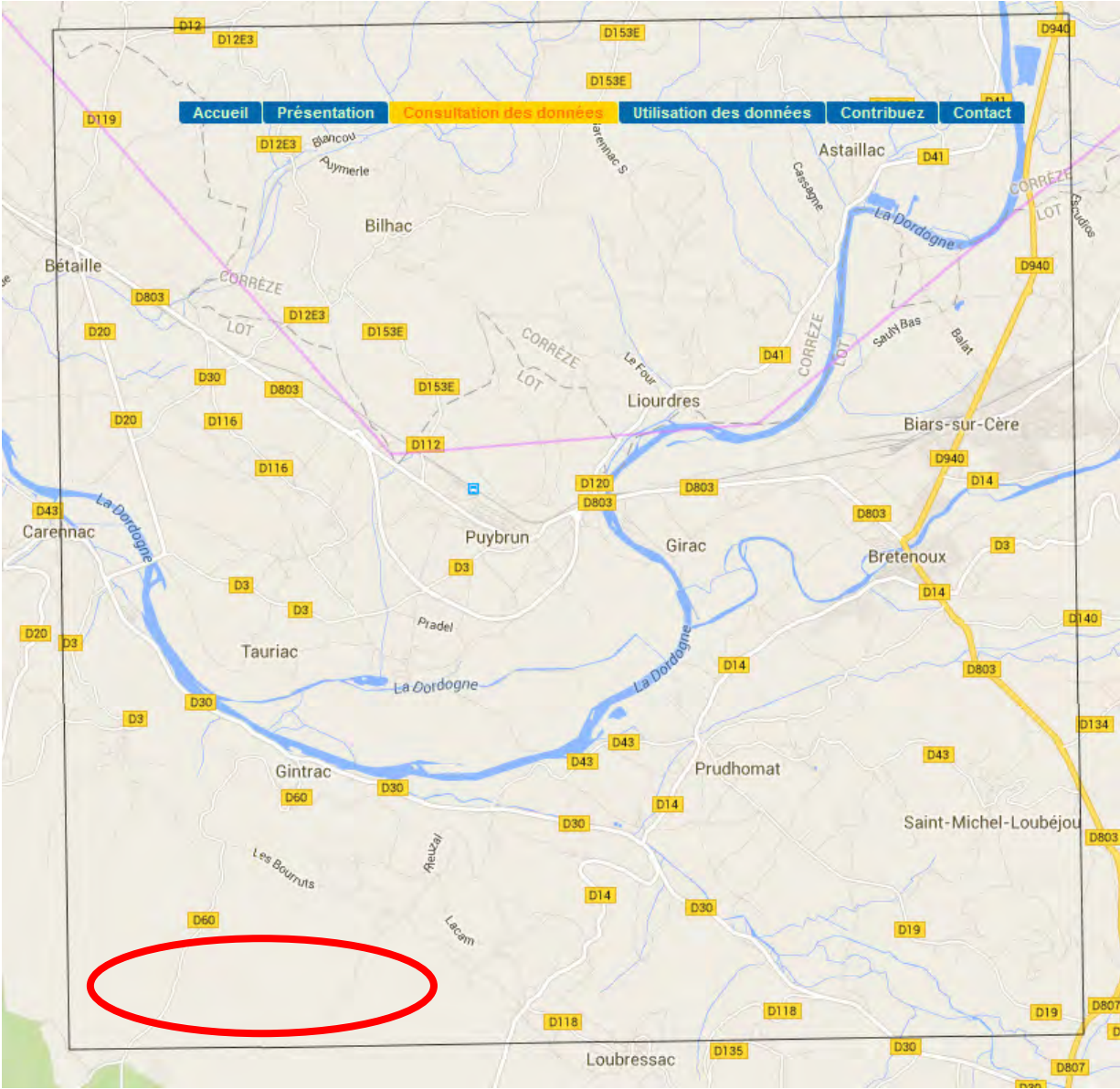

Maille S2 Bretenoux

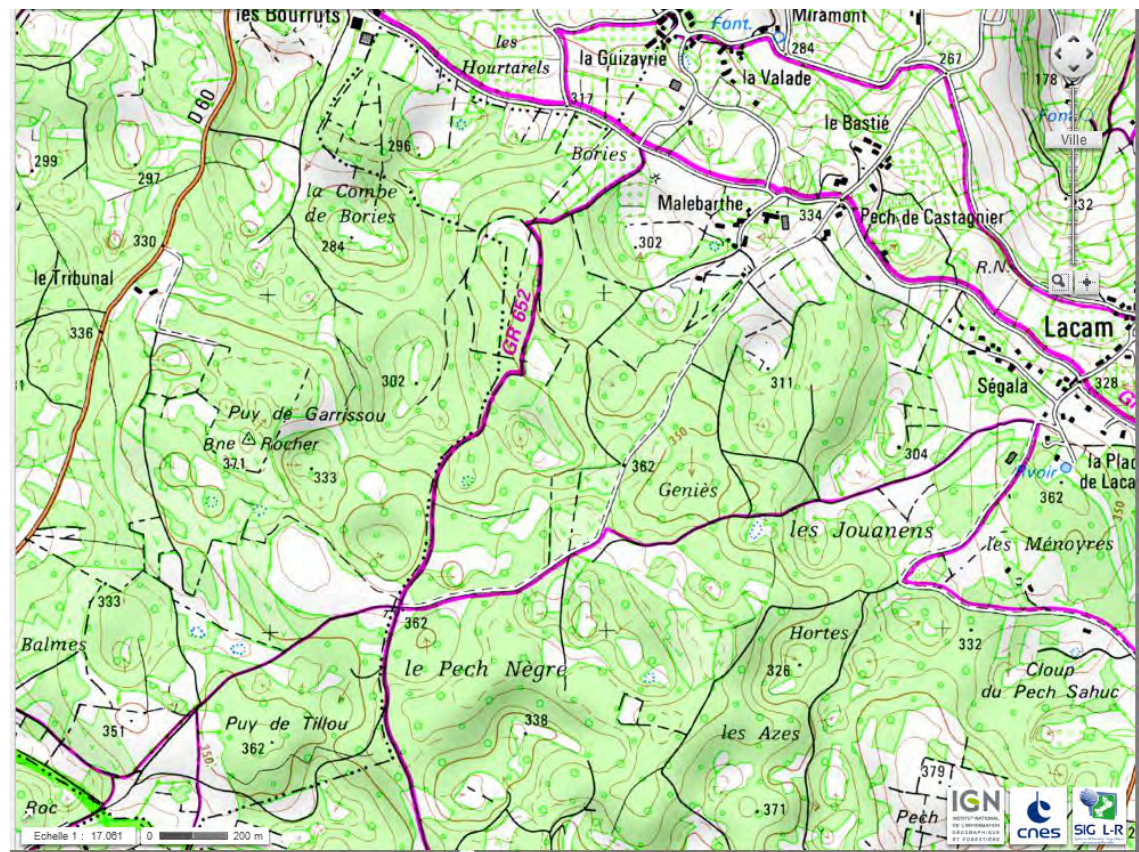
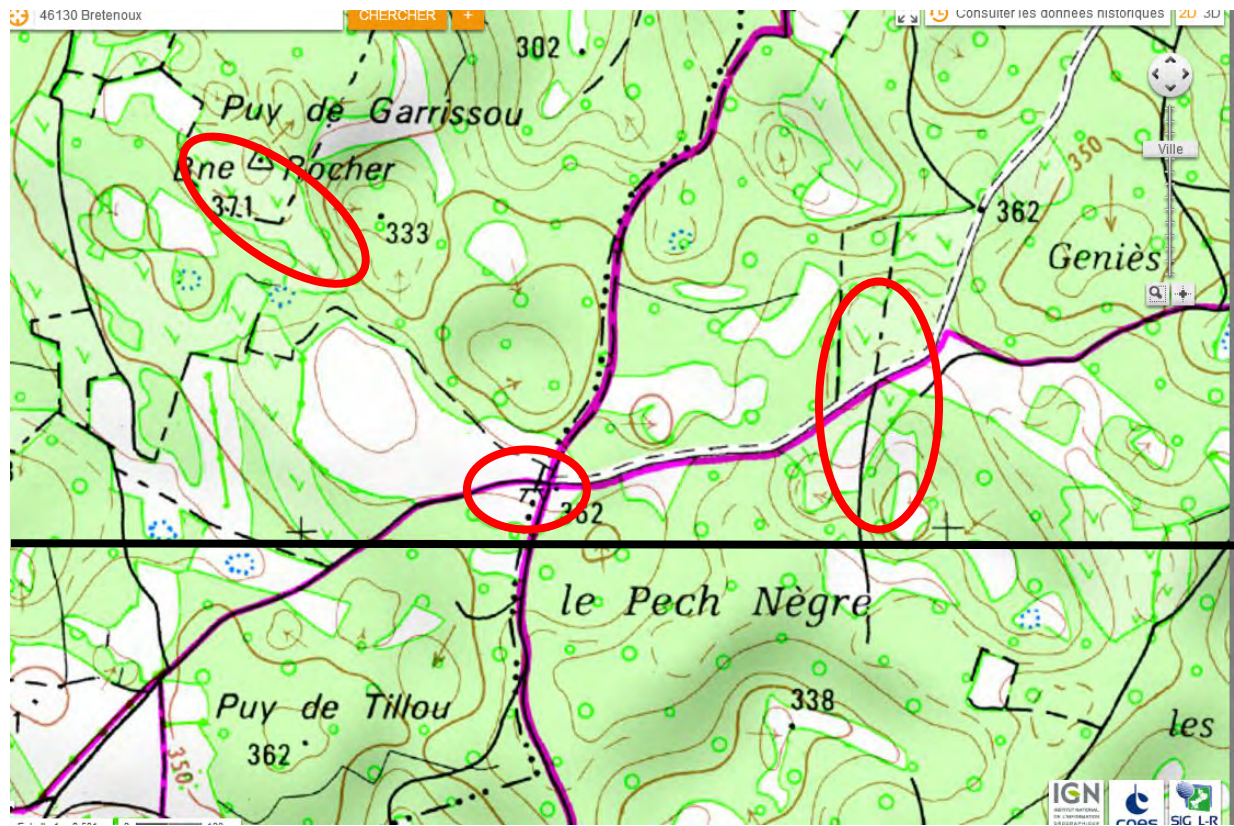

Maille T3 St Céré

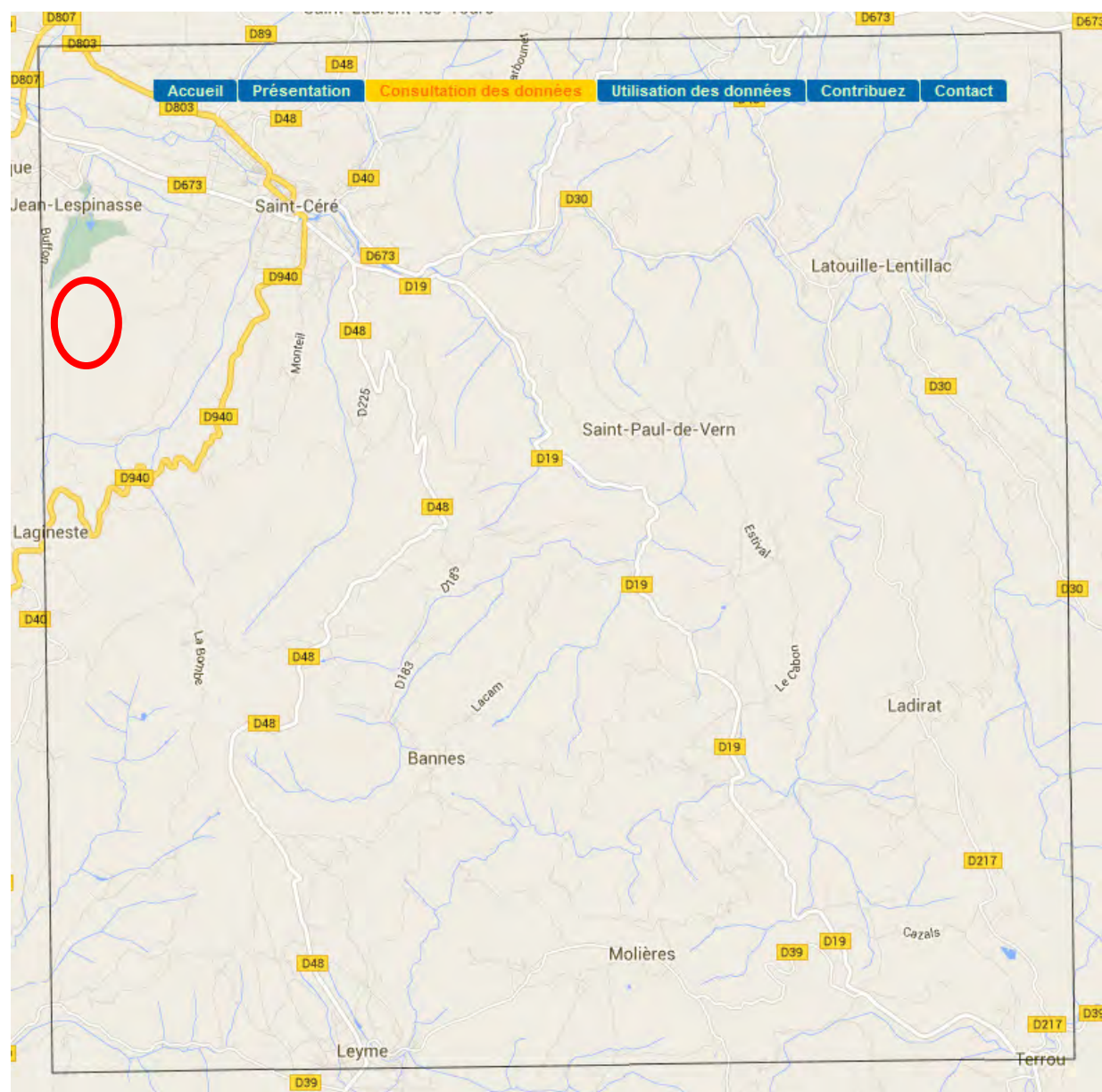

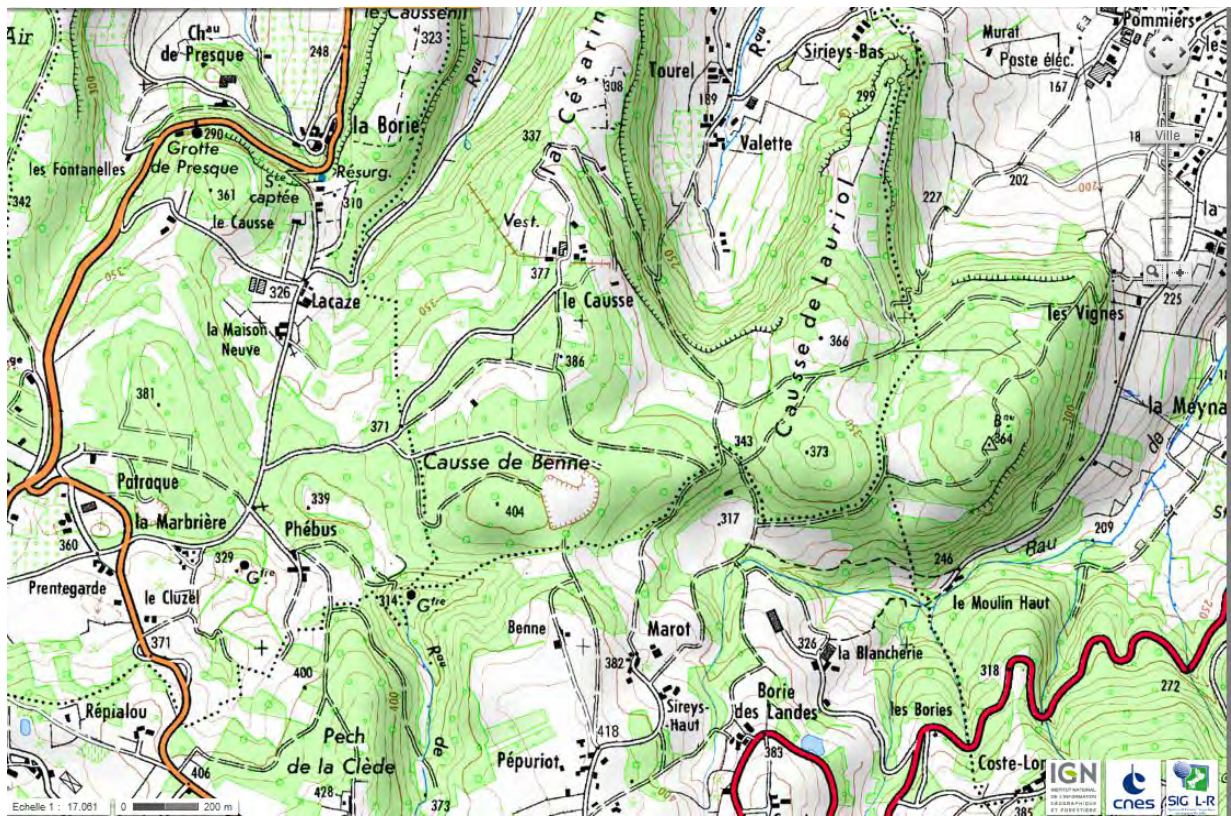
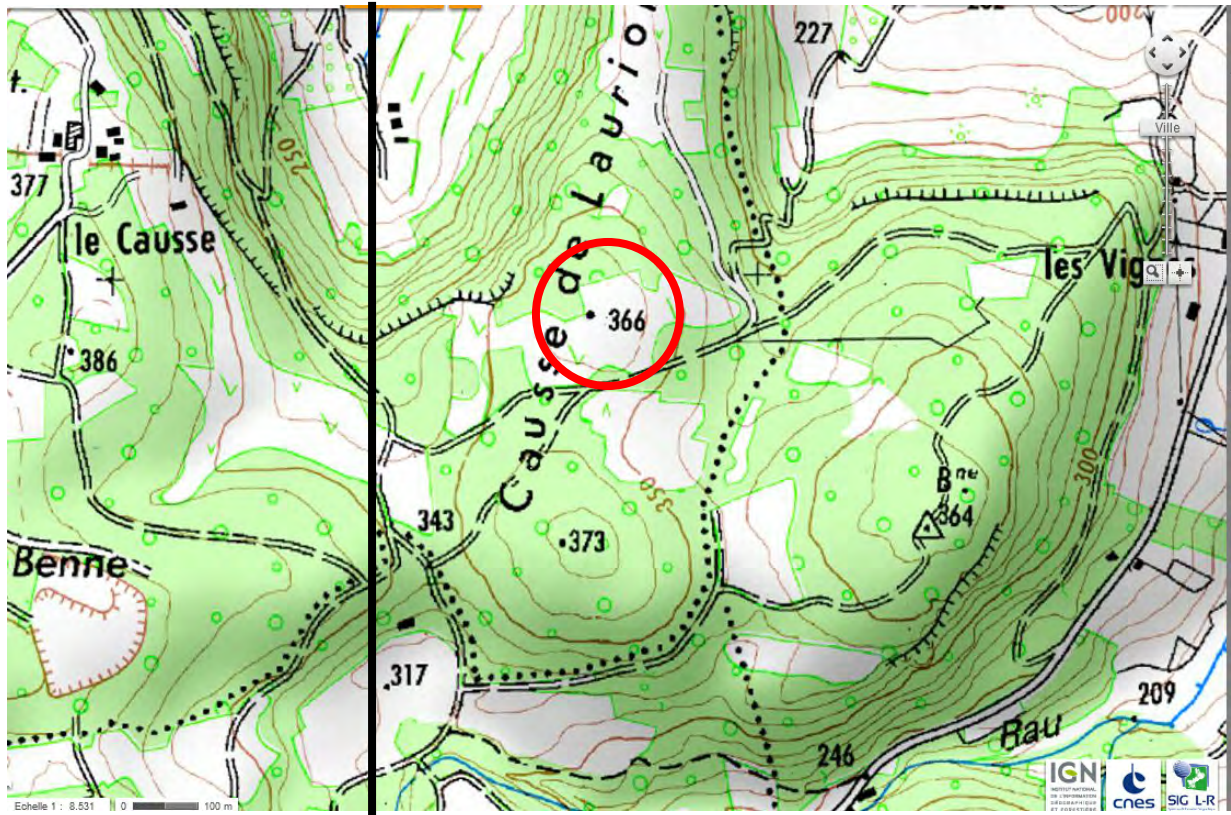

Maille P4 Gourdon

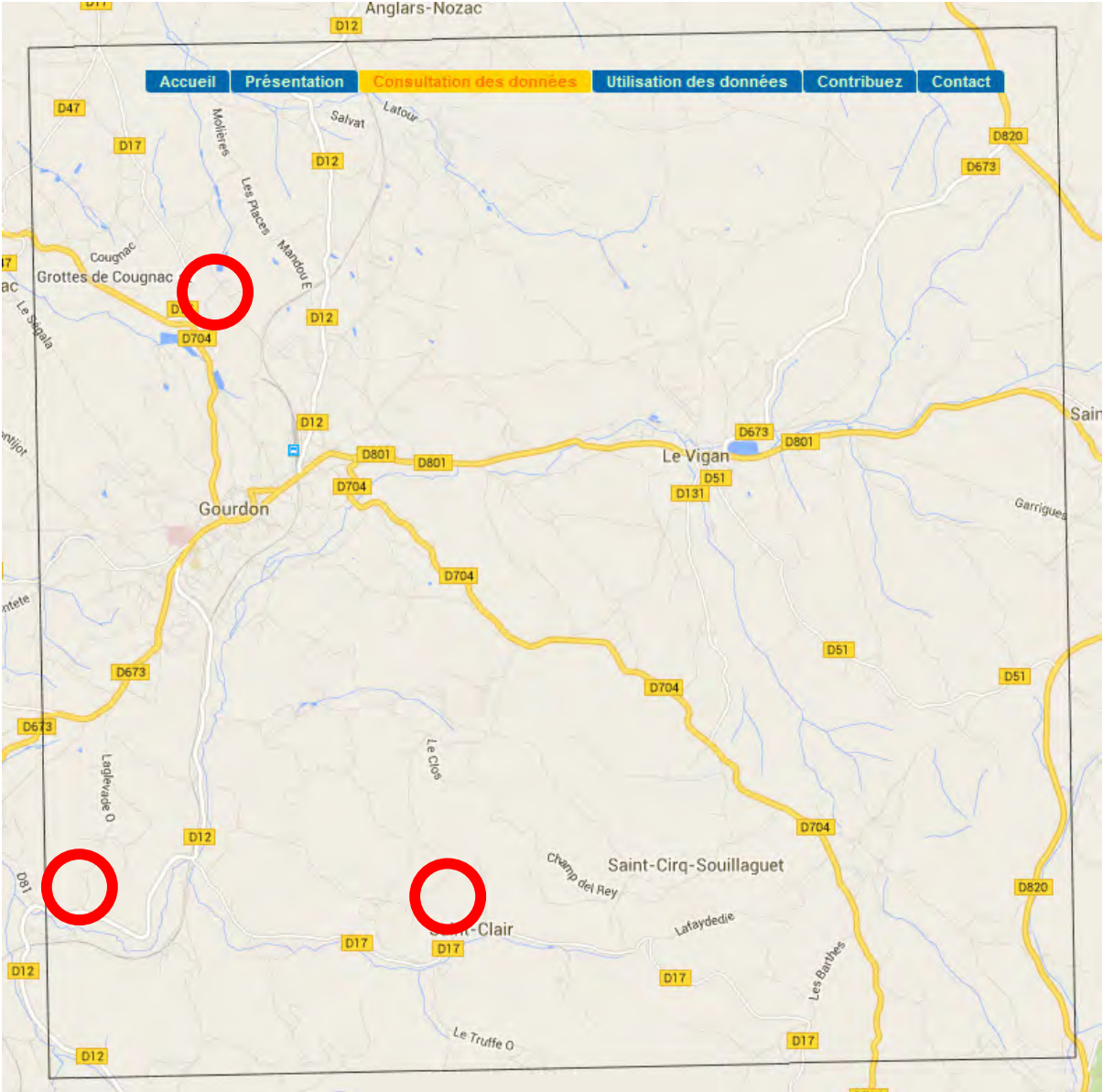

3 zones

Maille P4 Gourdon – Zone 1, secteur N Gourdon / grottes de Cougnac

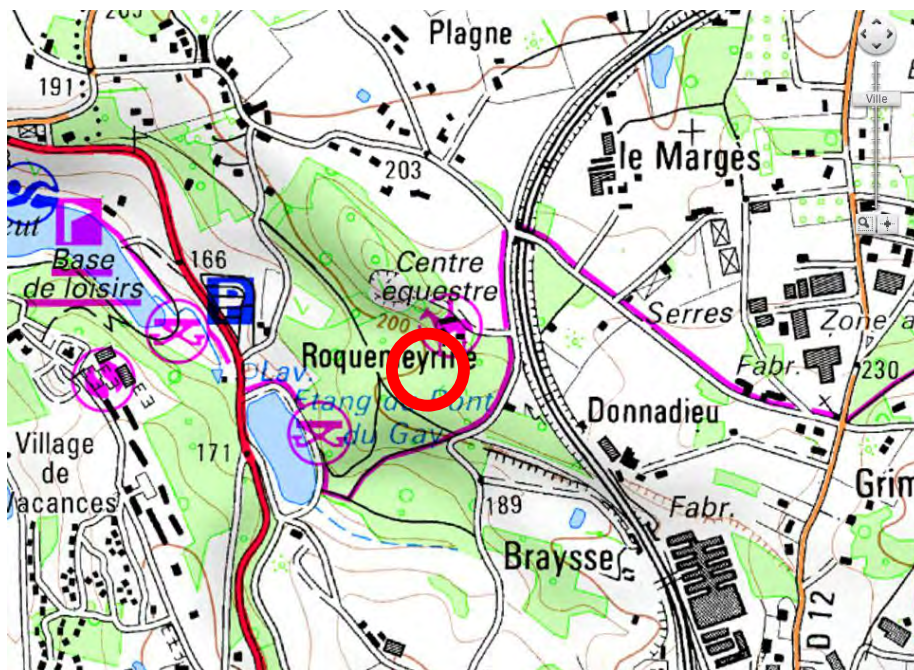
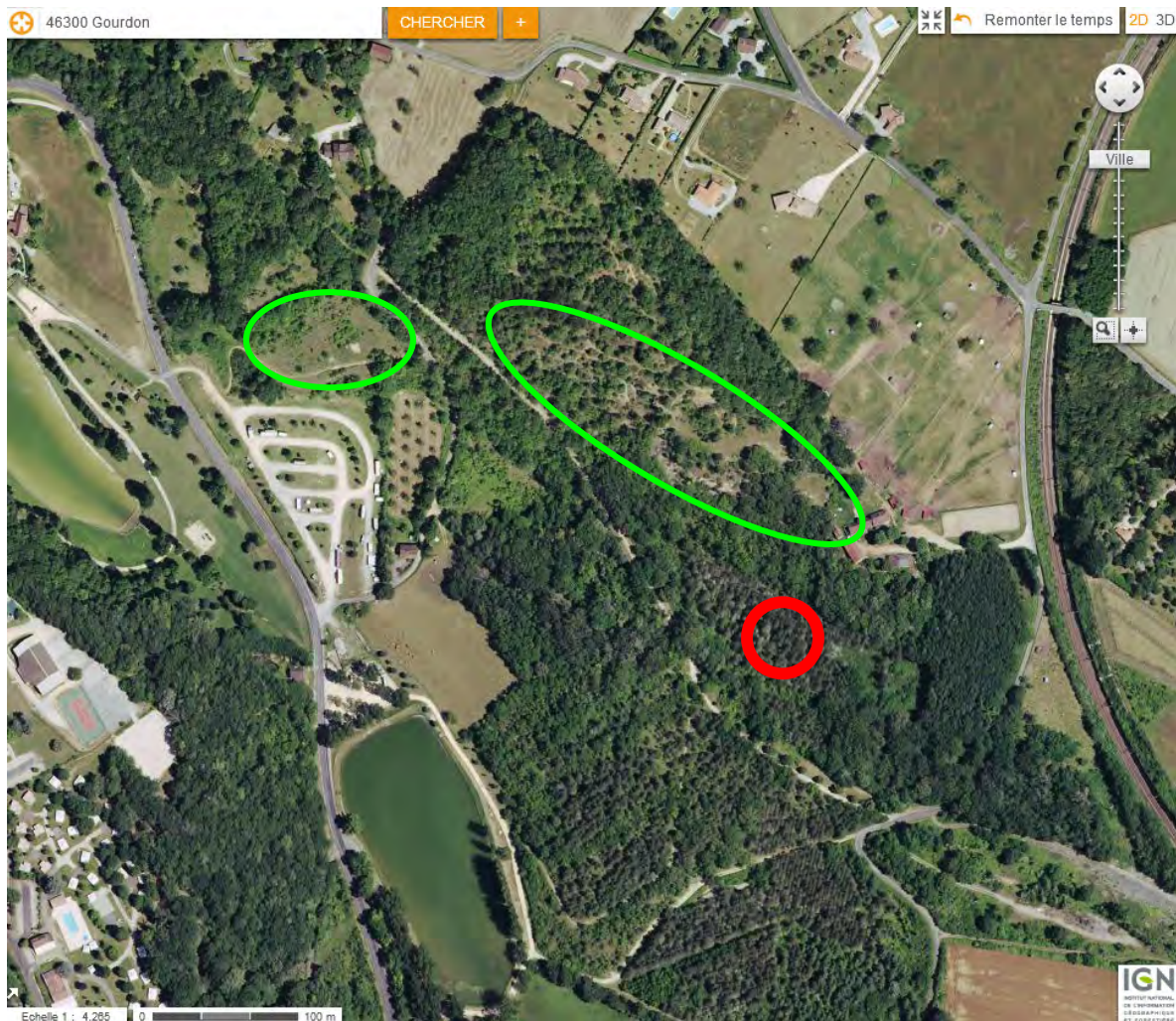

Cercle rouge : Donnée ONCFS 2006. Viser plutôt la « carrière » et les landes ouvertes au N, ainsi que le pseudo mini-cause au N du pkg (en vert).

Maille P4 Gourdon – Zone 2, secteur St Clair

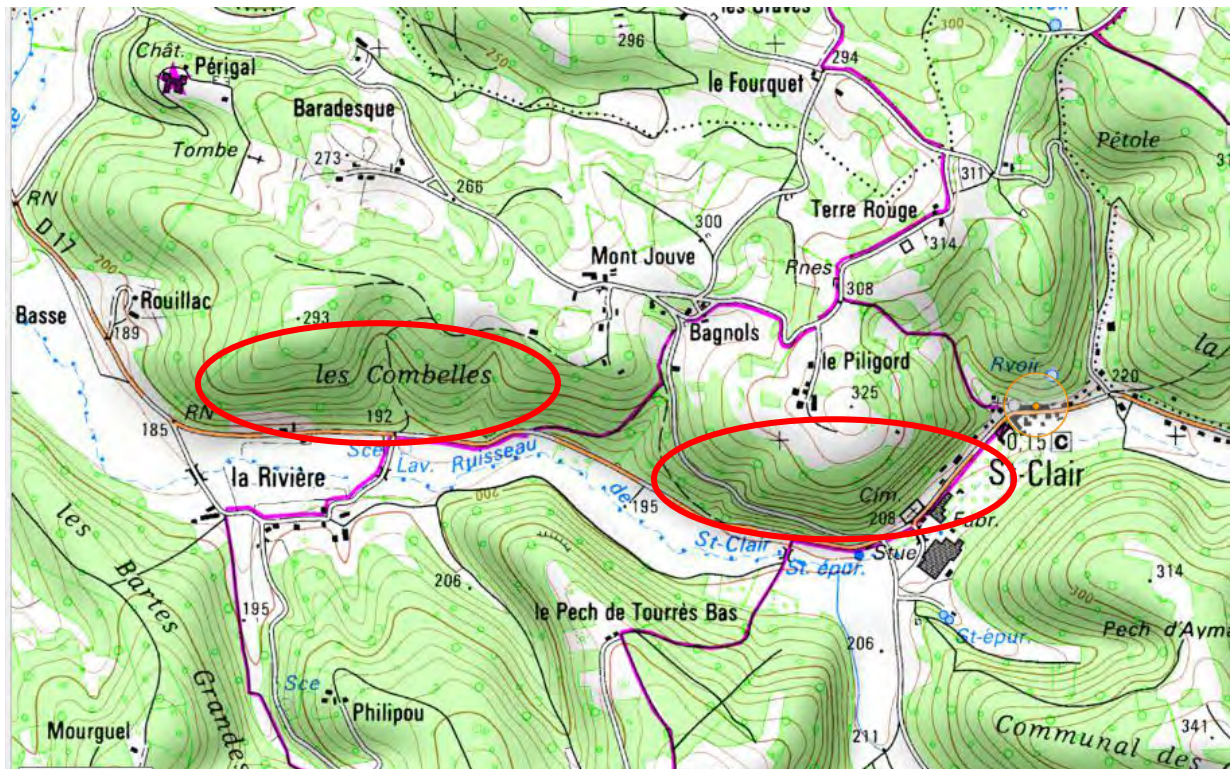

Maille P4 Gourdon – Zone 3, secteur Maillol (O St Clair)

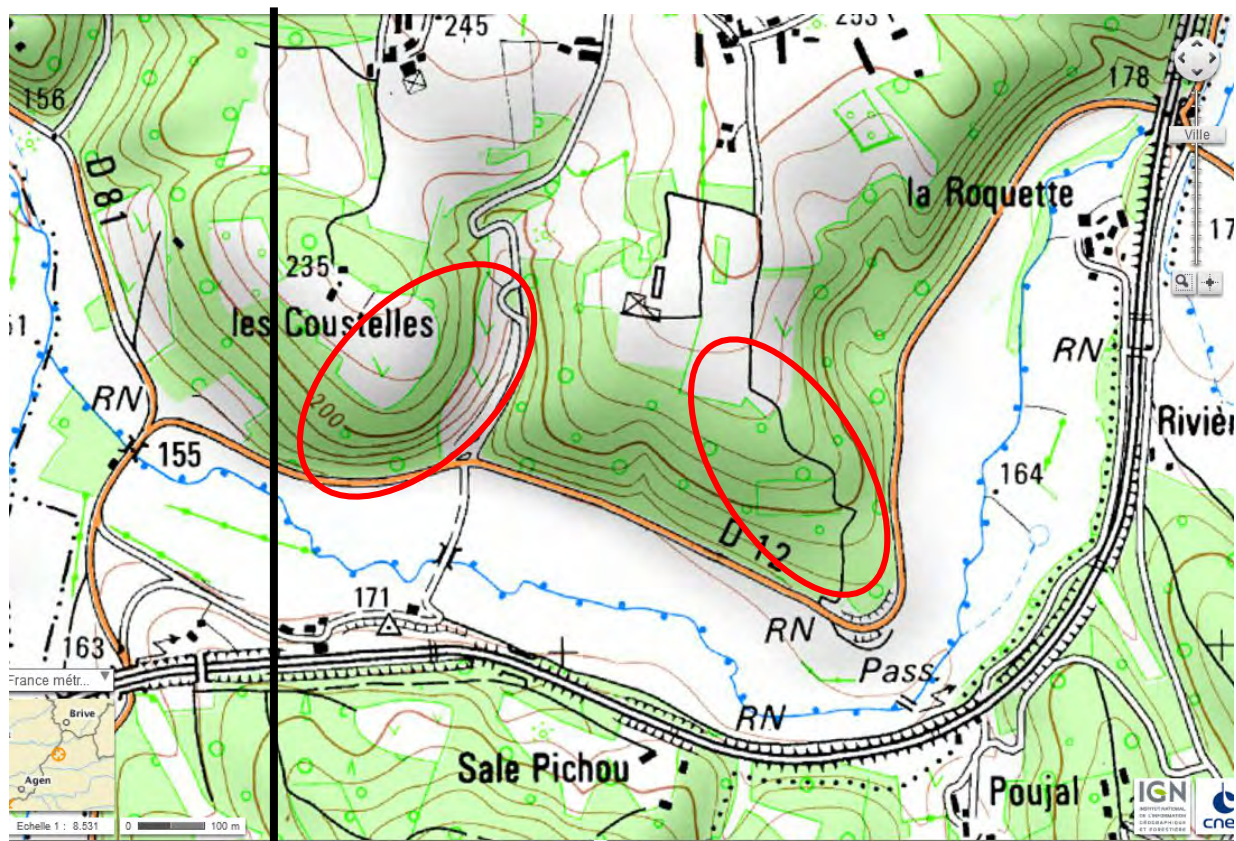

(Limite de maille pile-poil extrémité E grande esplanade pkg)

Maille O4 Léobard

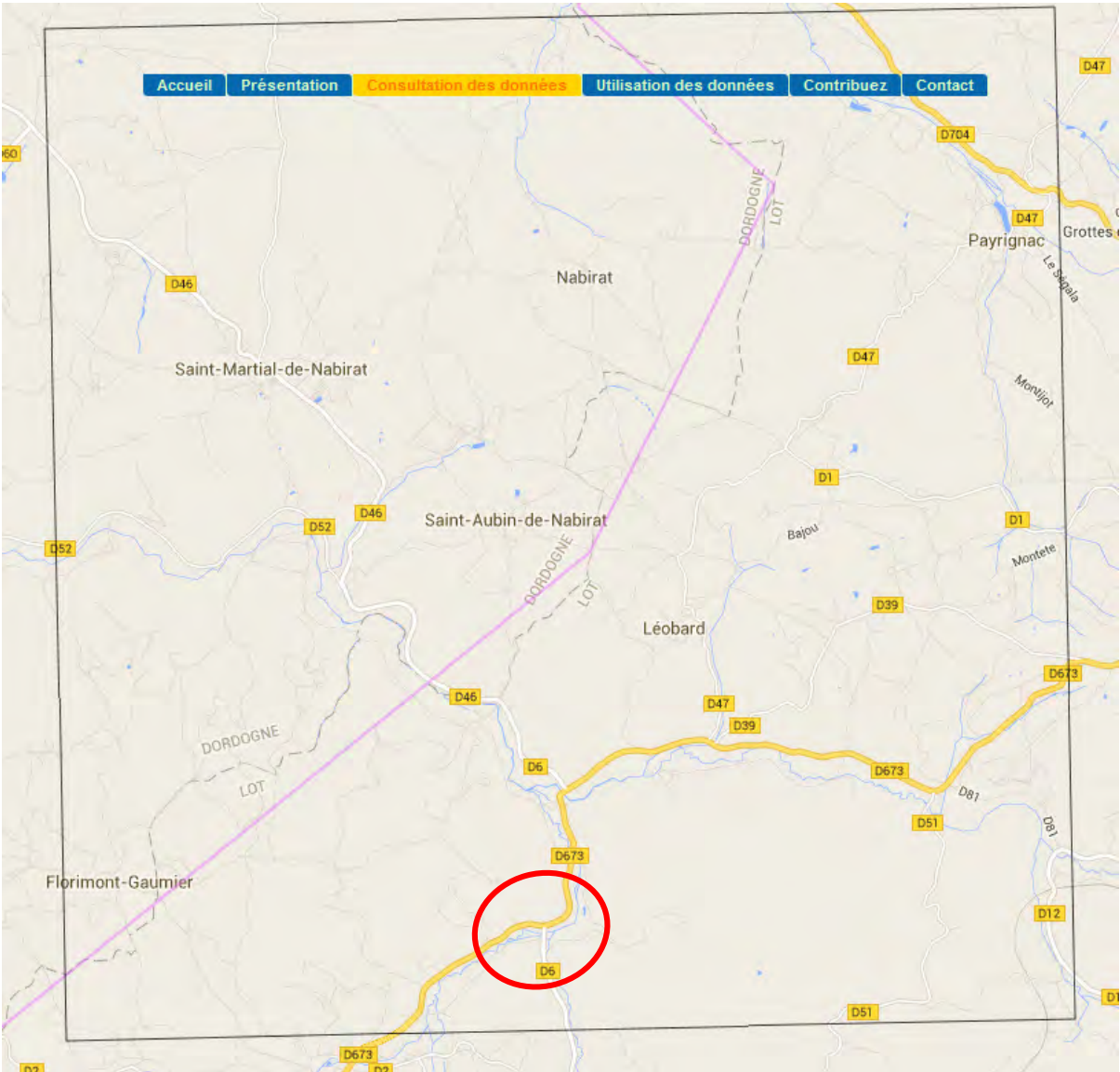

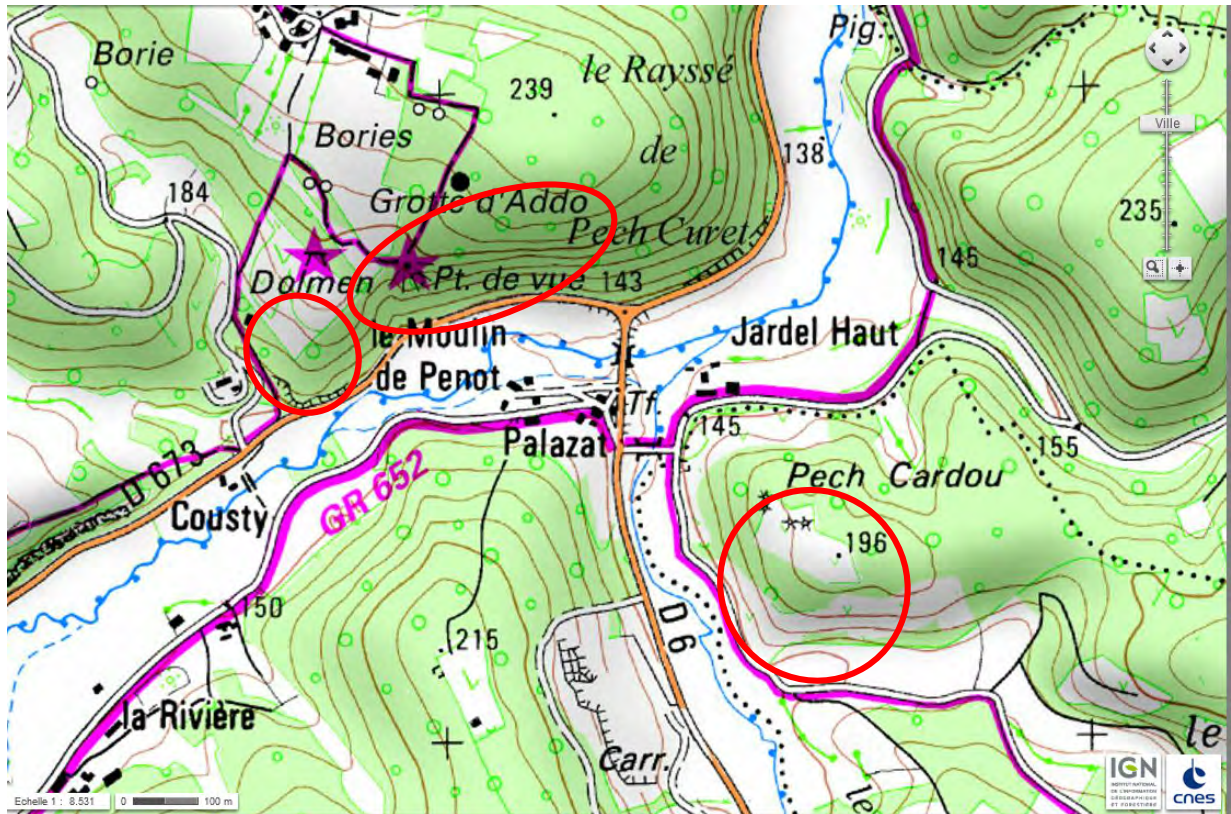

Maille O4 Léobard – secteur Pech Curet / Pech Cardou

Vieilles données ONCFS (10 ans)

Maille N5 Cazals

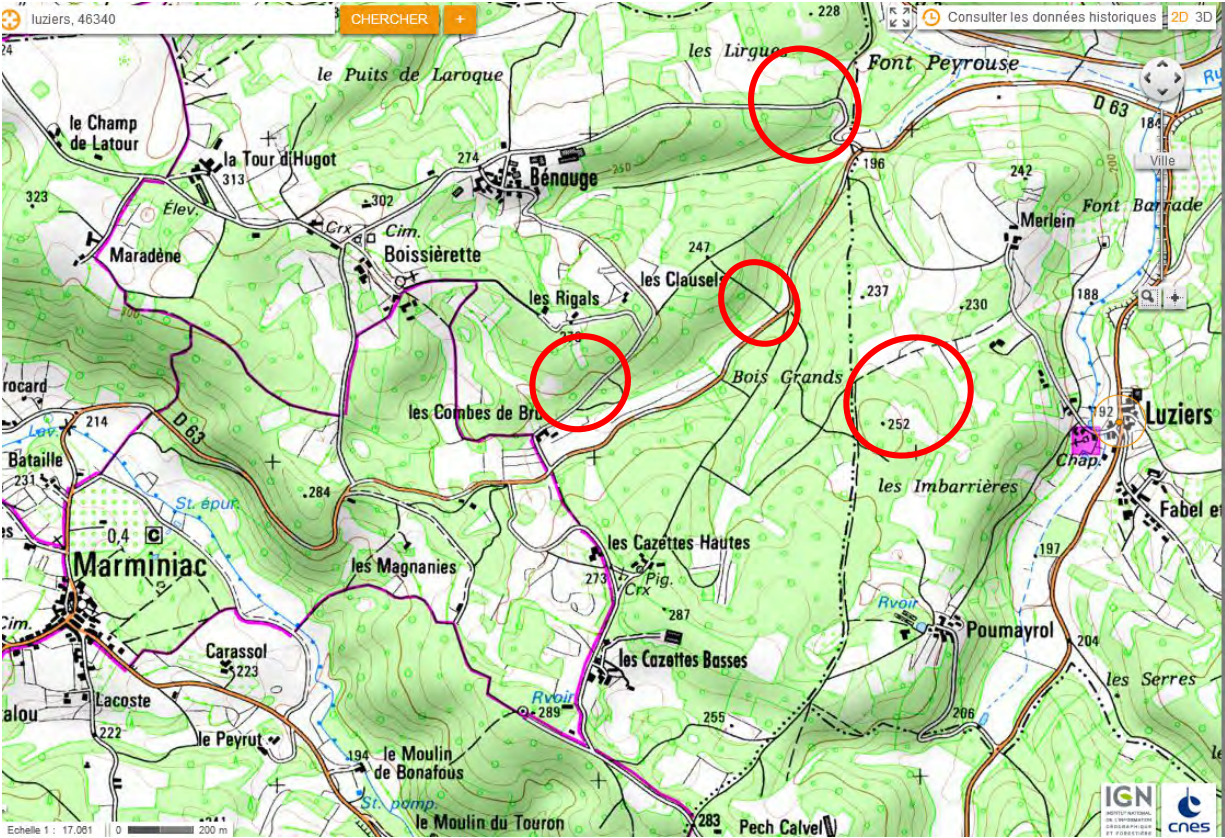

Vieilles données ONCFS (10 ans)

Maille O5 Salviac - Lavercantière

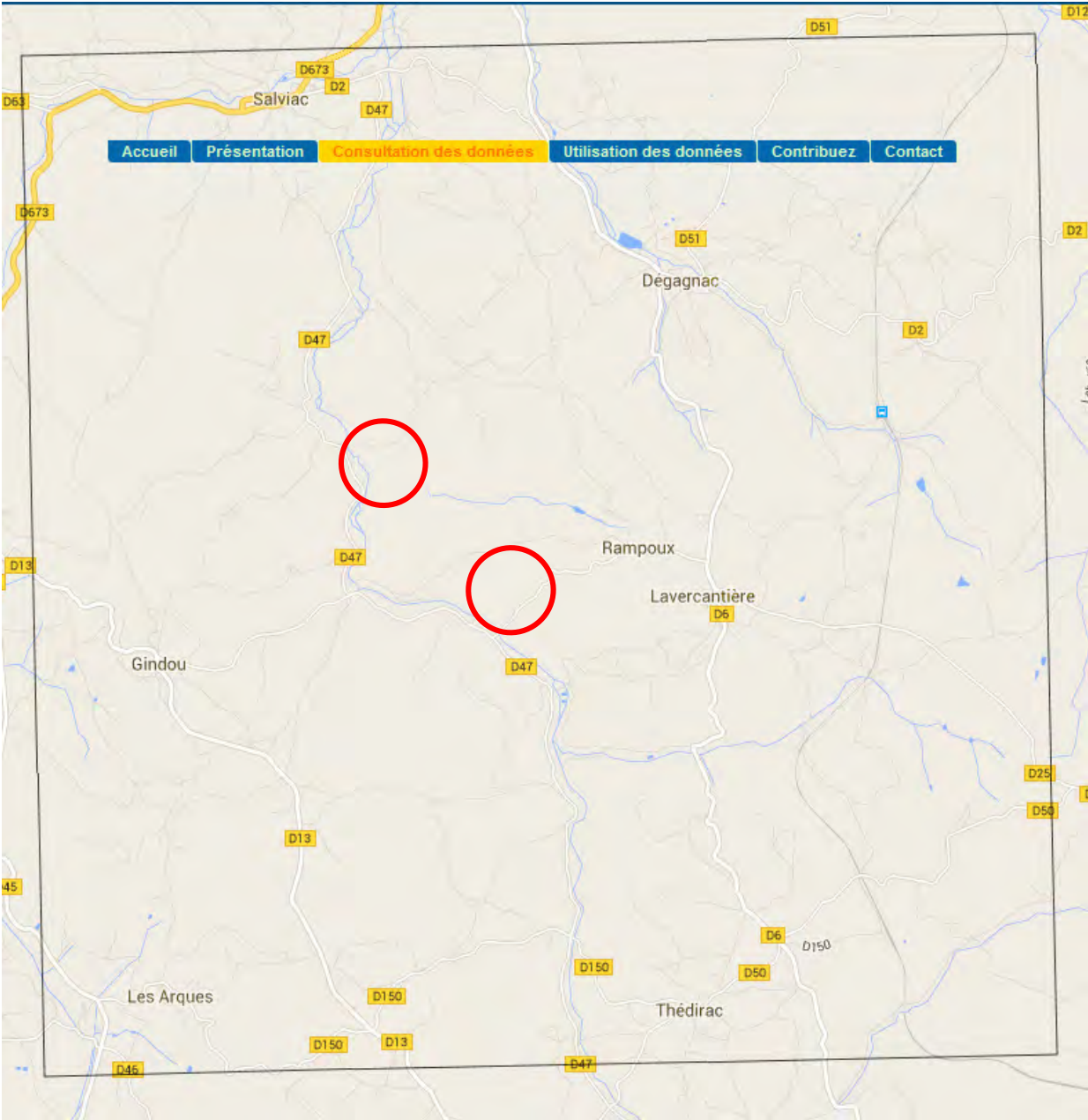

Maille O5 Salviac - Lavercantière

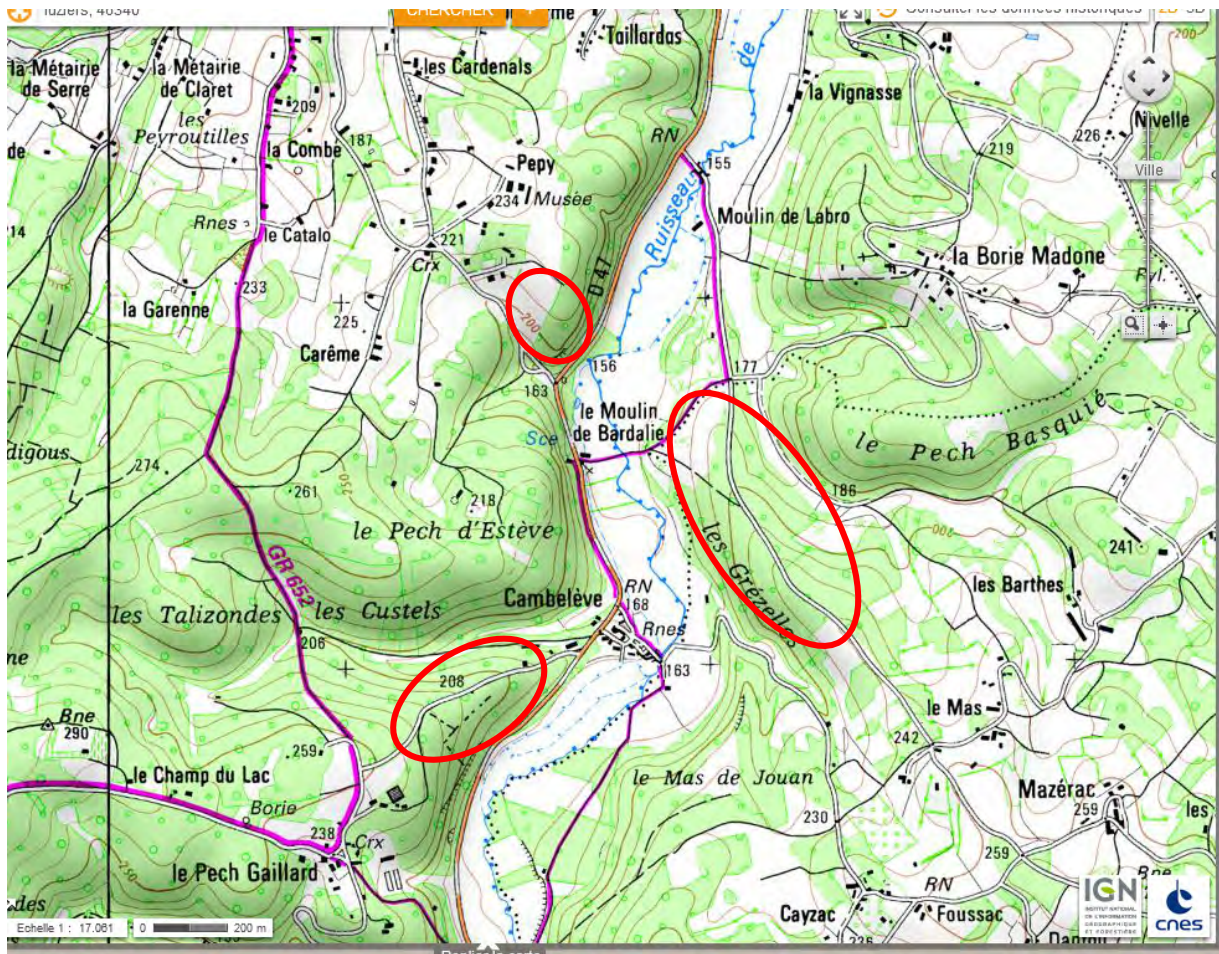

Données ONCFS de + 10 ans un peu plus au SE (Pech Gal ci-dessous)

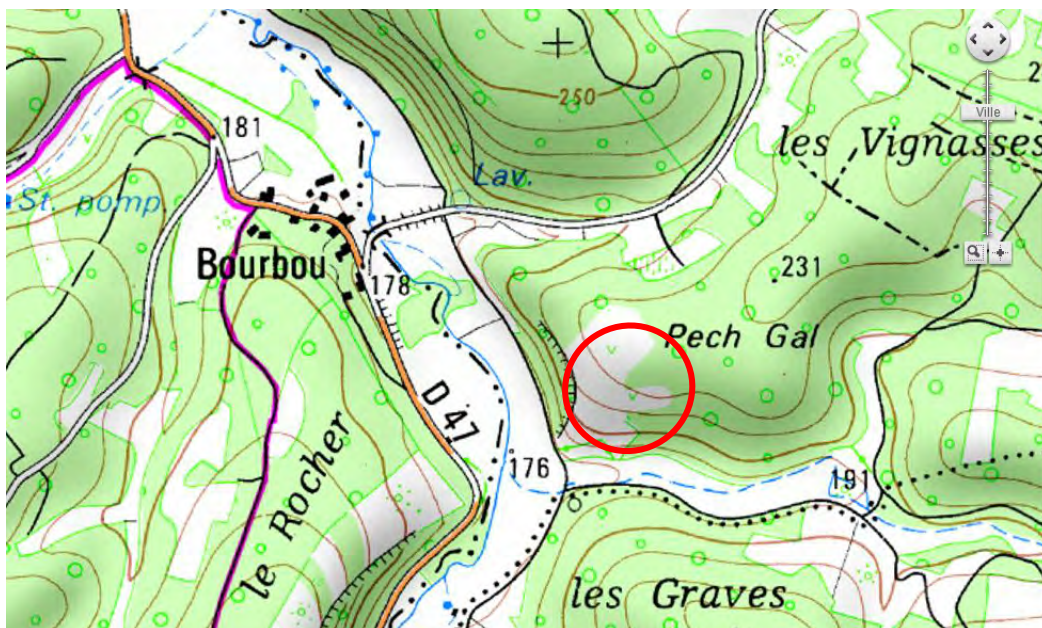

Maille O5 Salviac – Lavercantière

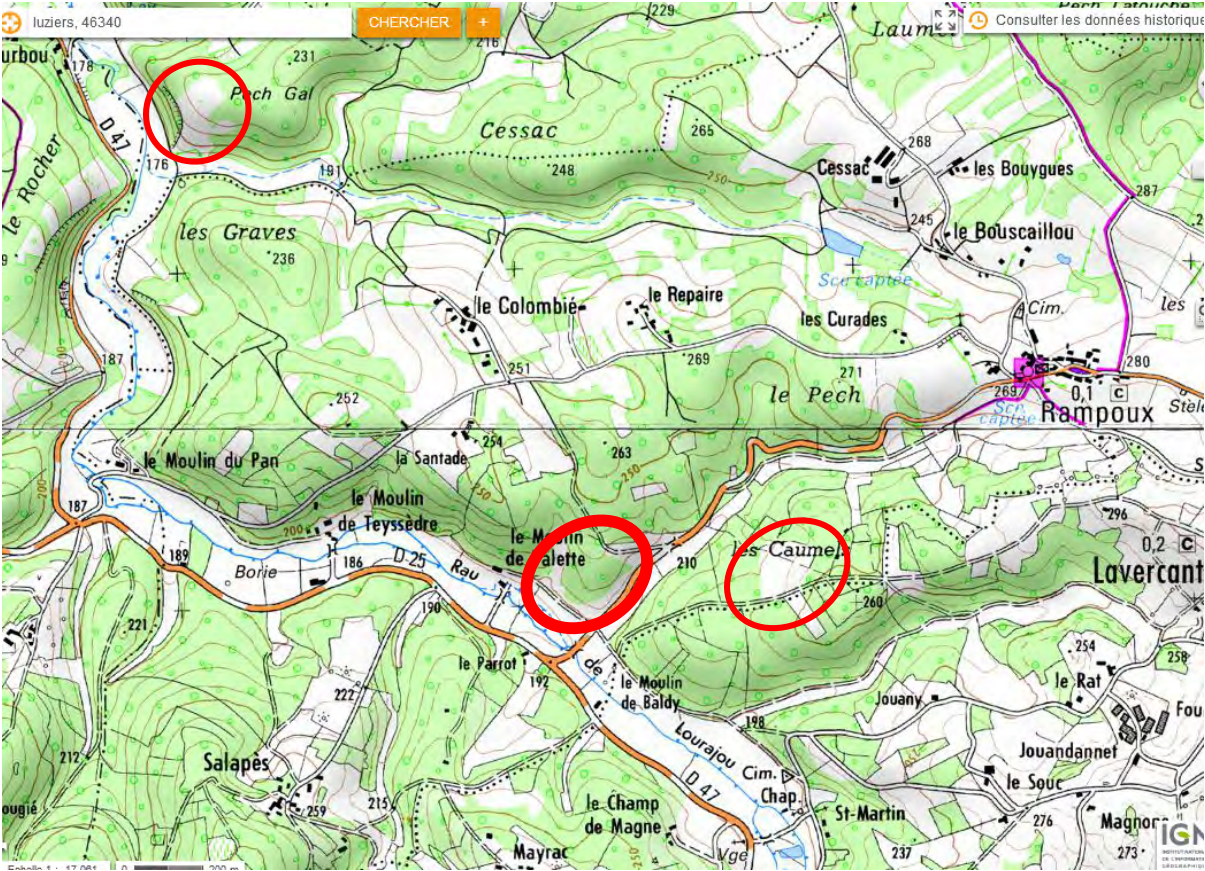

Données ONCFS de + 10 ans

Maille Q5 Labastide-Murat – Montfaucon

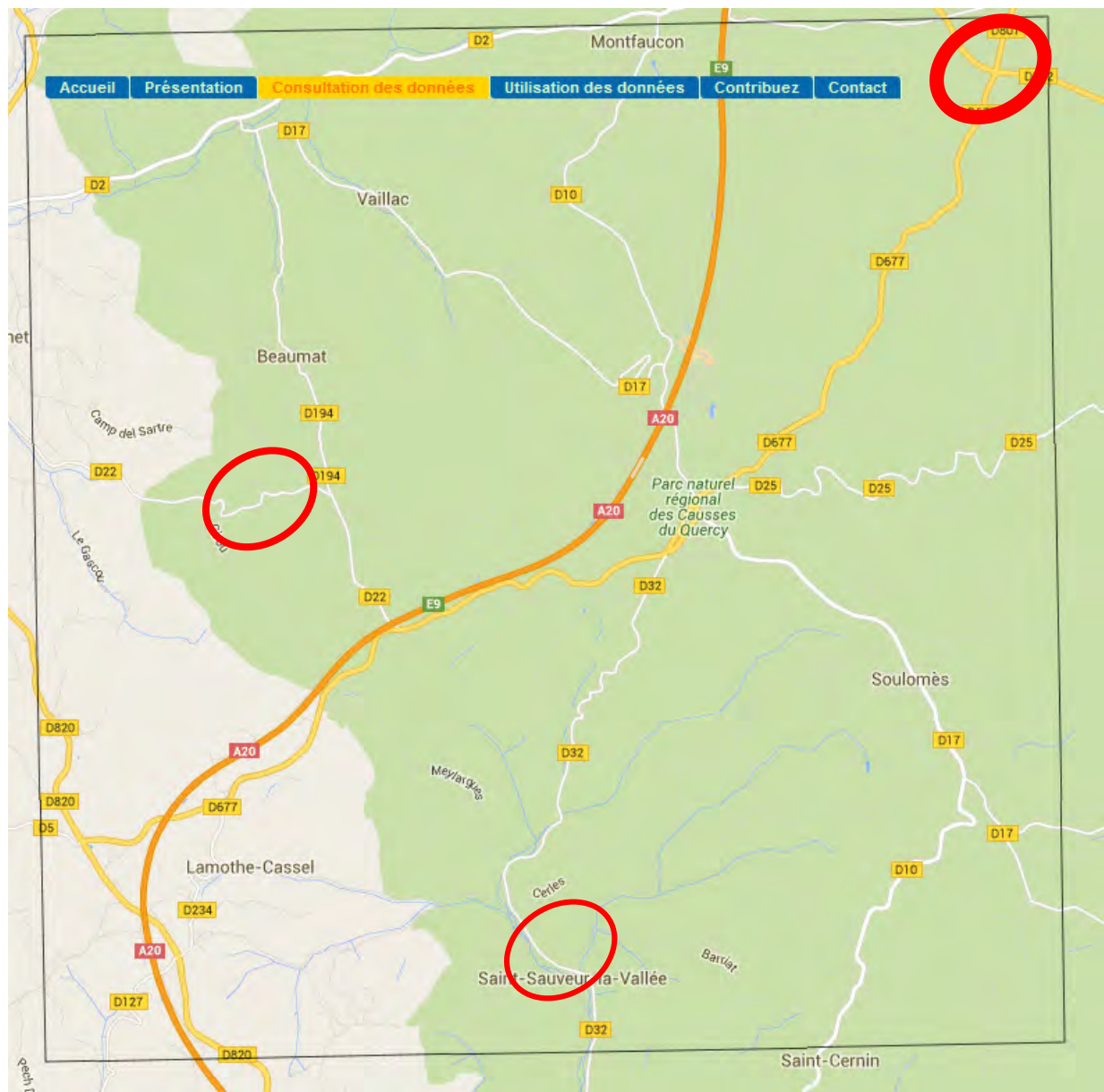

Plusieurs zones favorables existent (adrets de St Sauveur la Vallée, D22 au sud de Beaumat...) mais le coin supérieur droit présente des habitats *de visu* parfaits et il y existe de vieilles données.

Maille Q5 Labastide-Murat – Montfaucon

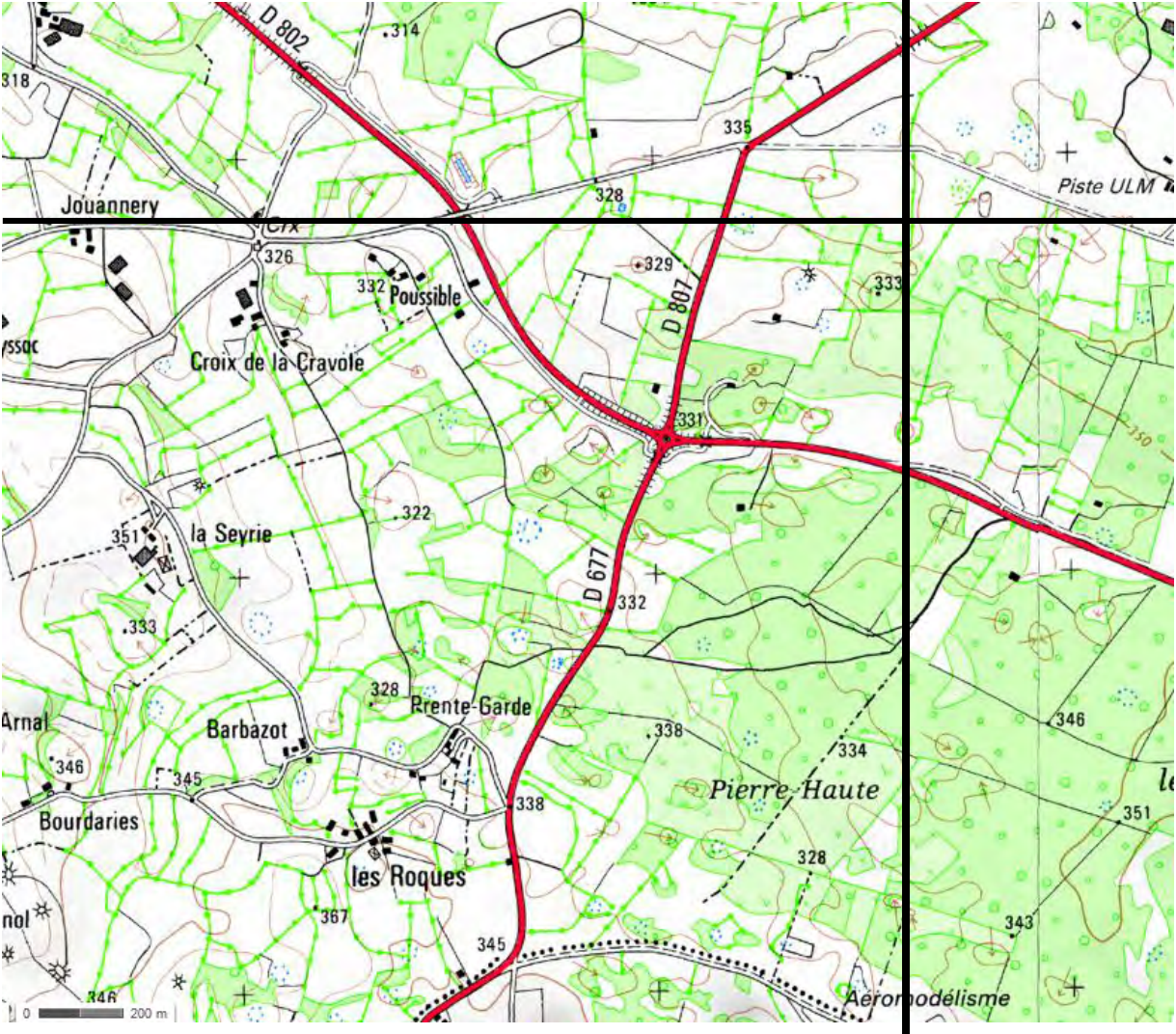



Vieilles données (+ 10 ans) un peu partout.

Maille M6 Duravel

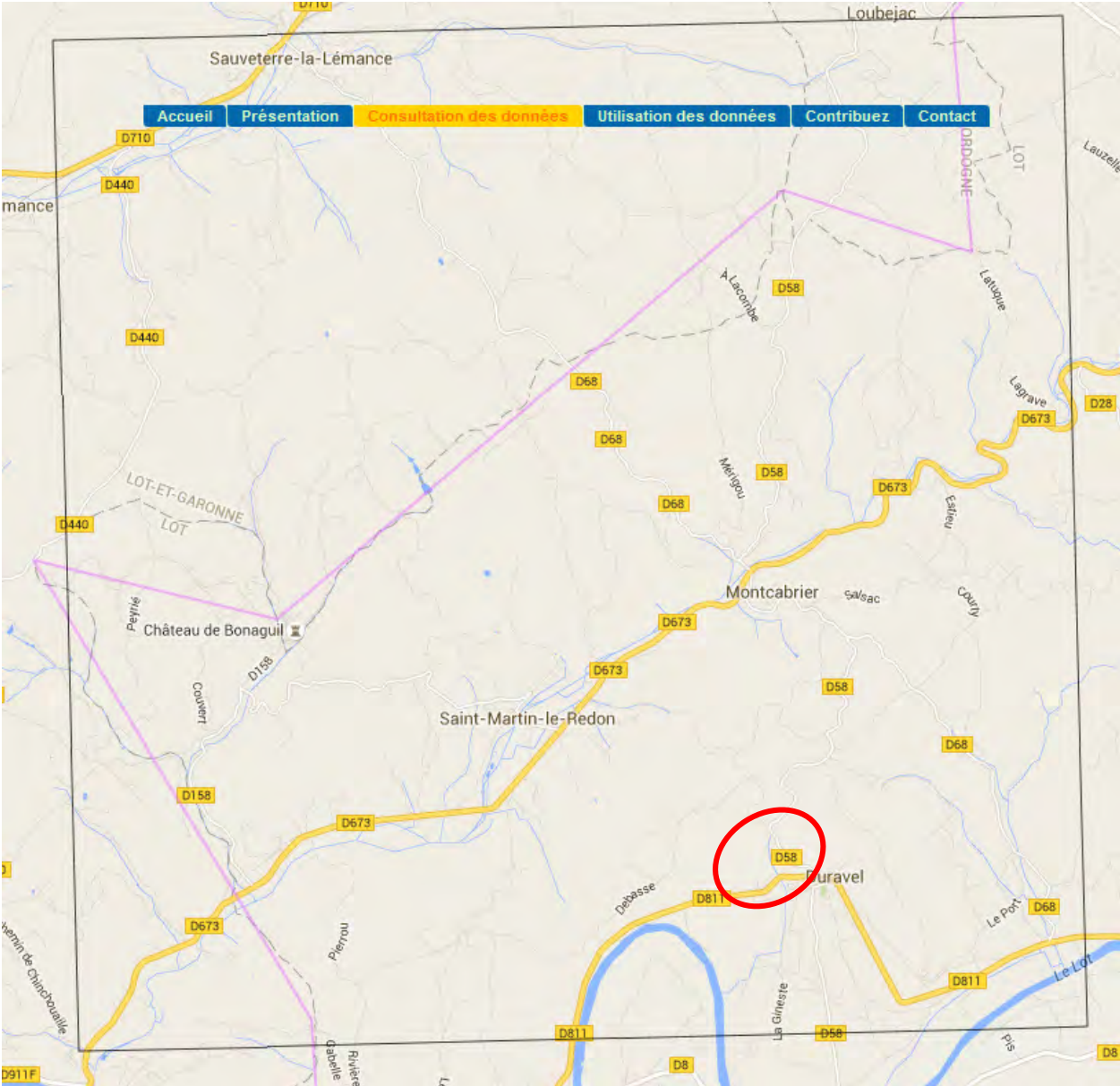

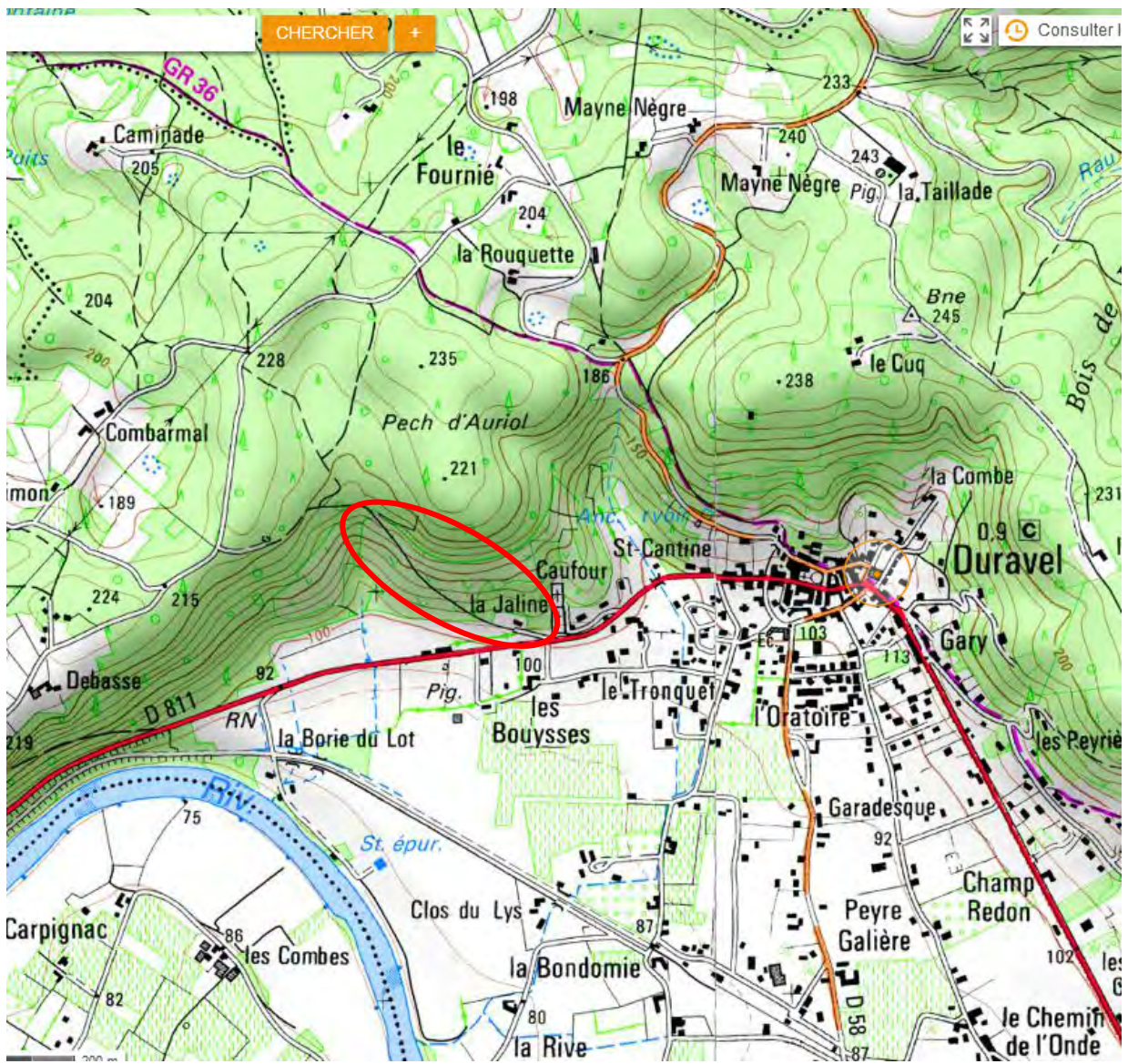

Maille N6 Frayssinet-le-Gélat

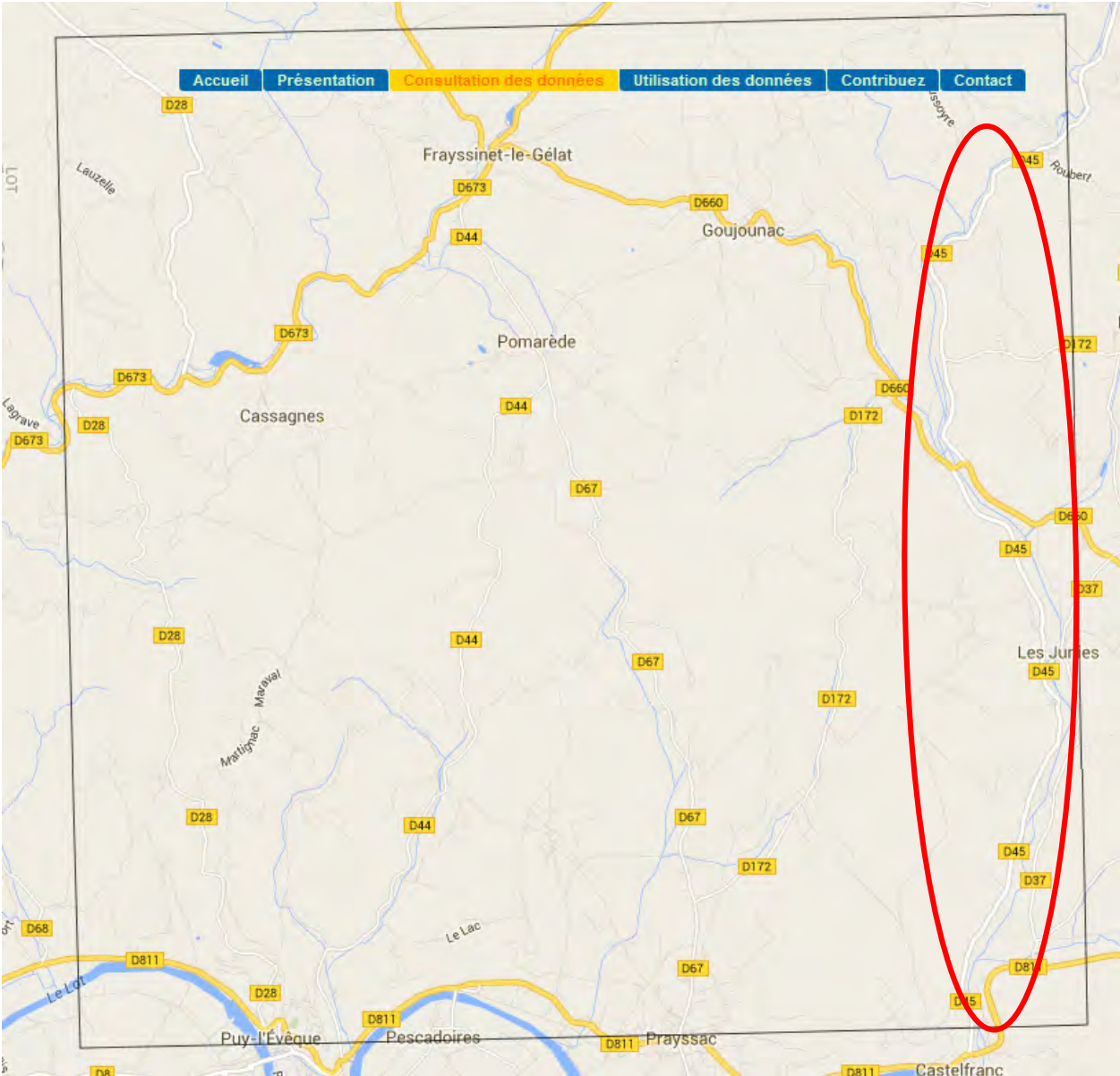

Une seule observation plus à l'O, douteuse car dans une zone peu favorable

Maille N6 Frayssinet-le-Gélat

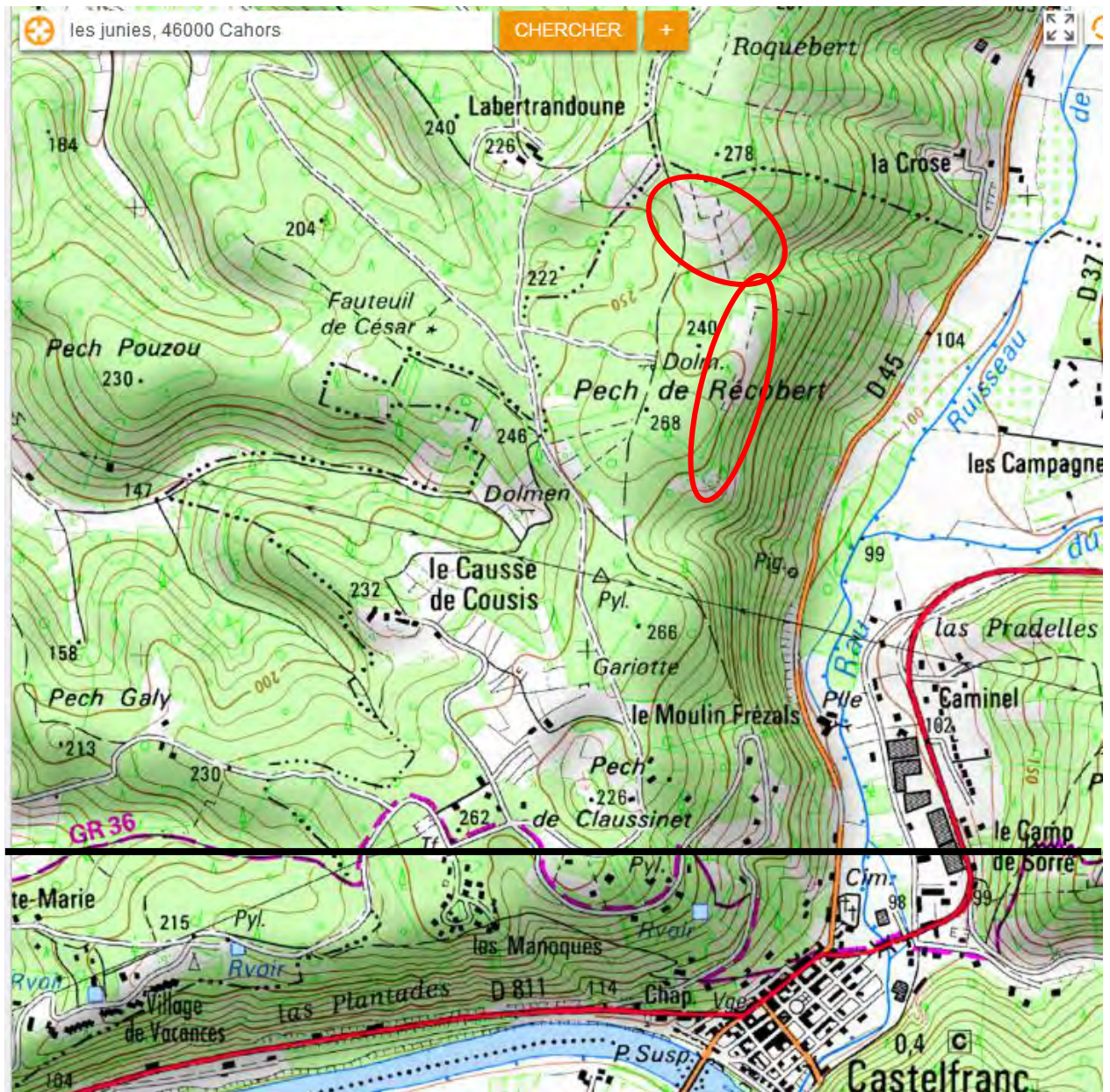

Et diverses autres surfaces peu étendues de la vallée de la Masse

Maille O6 Catus

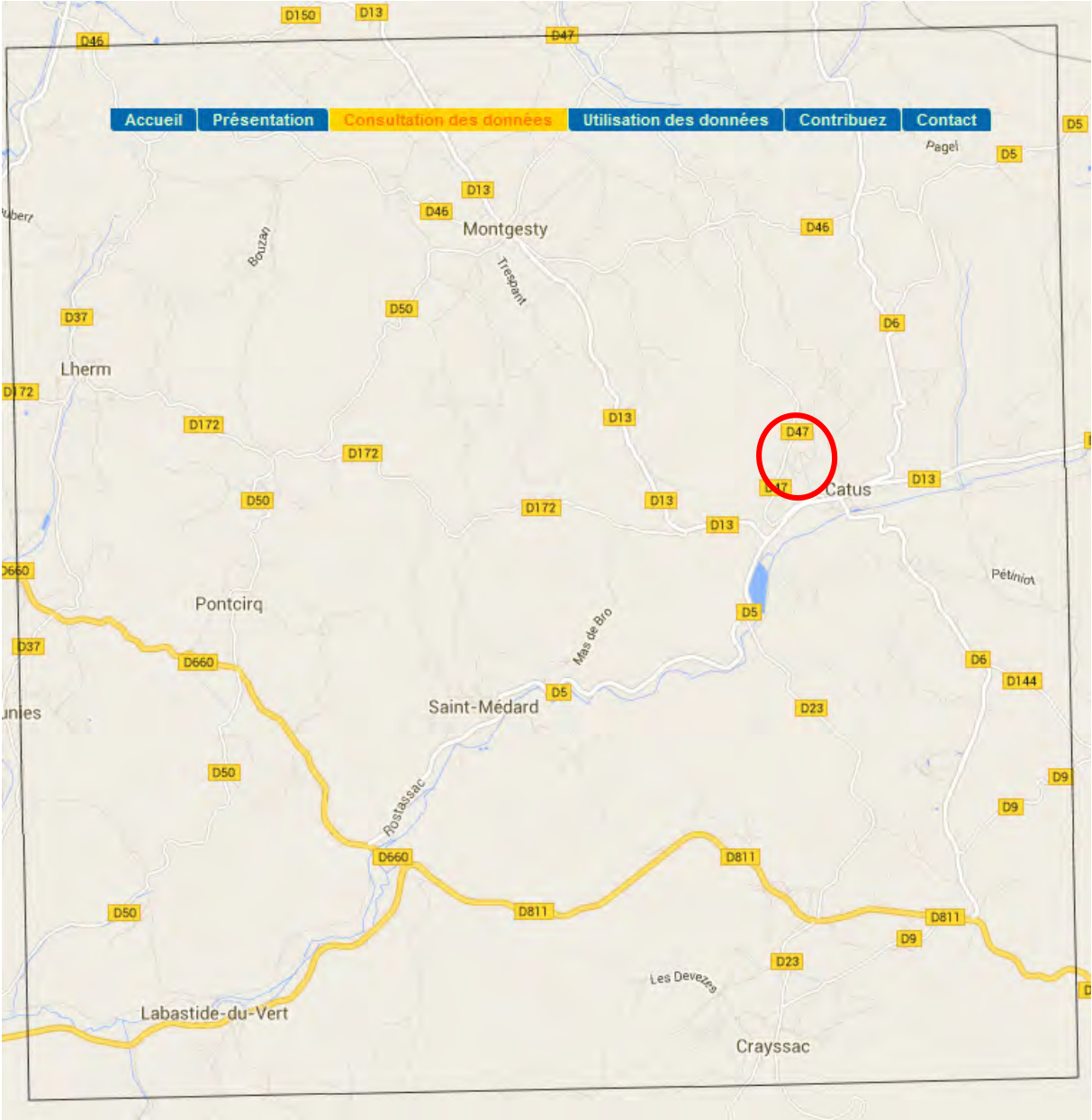

Maille O6 Catus

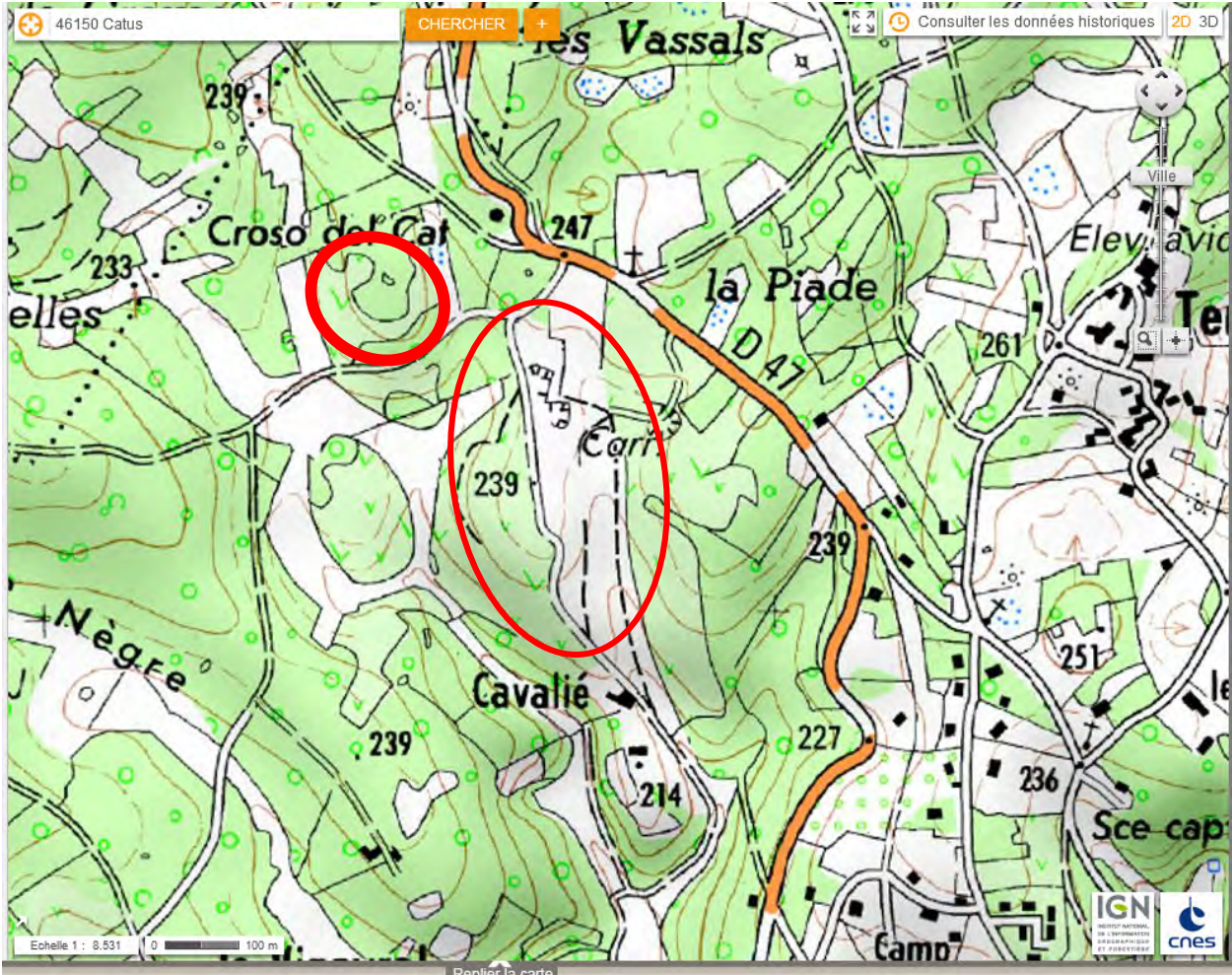

Maille P6 Saint-Denis Catus

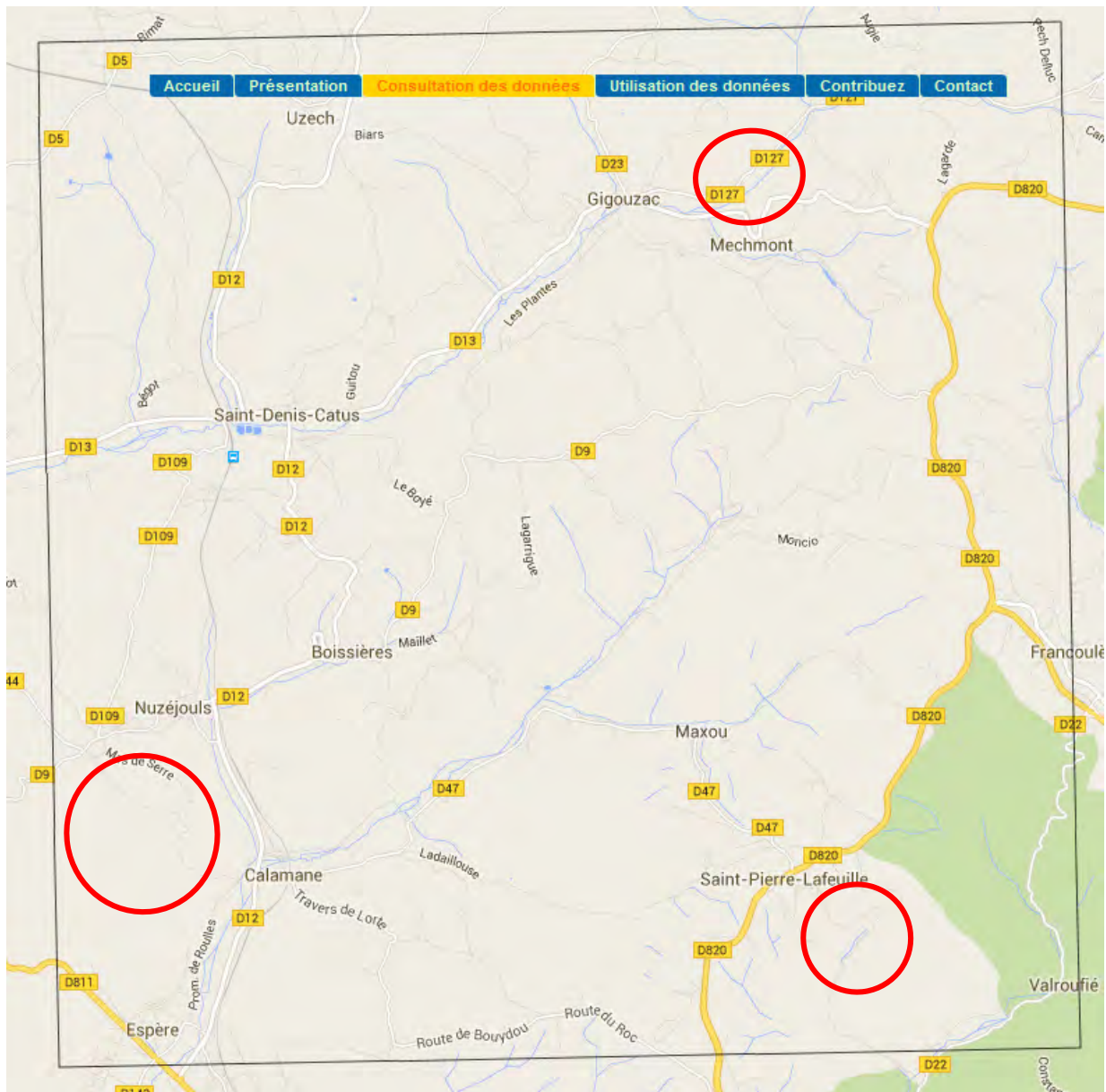

Nombreuses données ONCFS dans un triangle Nuzéjols-Calamane-Crayssac (angle SO) et au N immédiat de Mechmont (D127 à partir de Gigouzac vers l'E)

Faire une donnée nouvelle vers St Pierre Lafeuille, bel endroit tranquille

Maille P6 Saint-Denis Catus



Maille U5 Figeac Nord

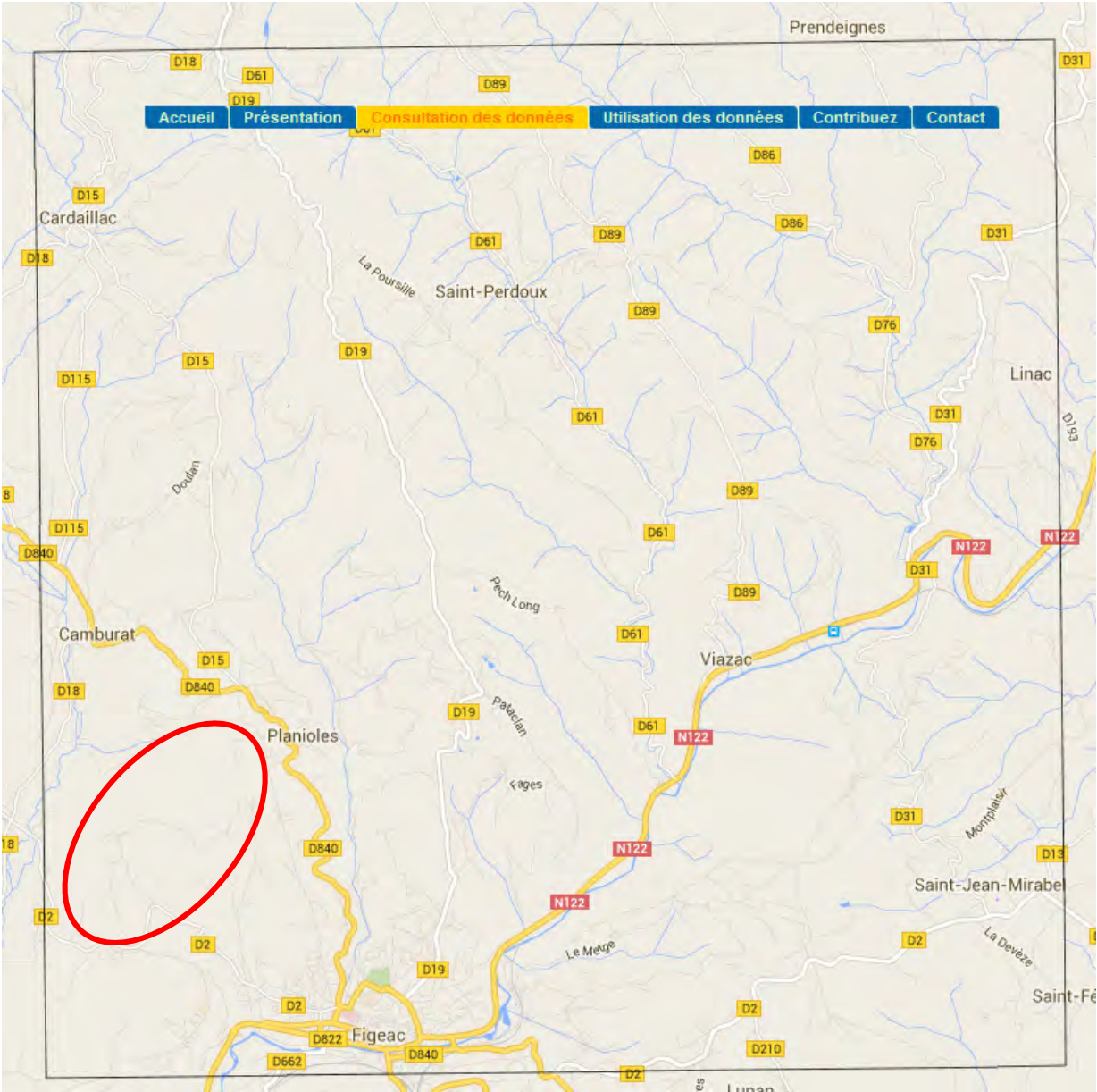

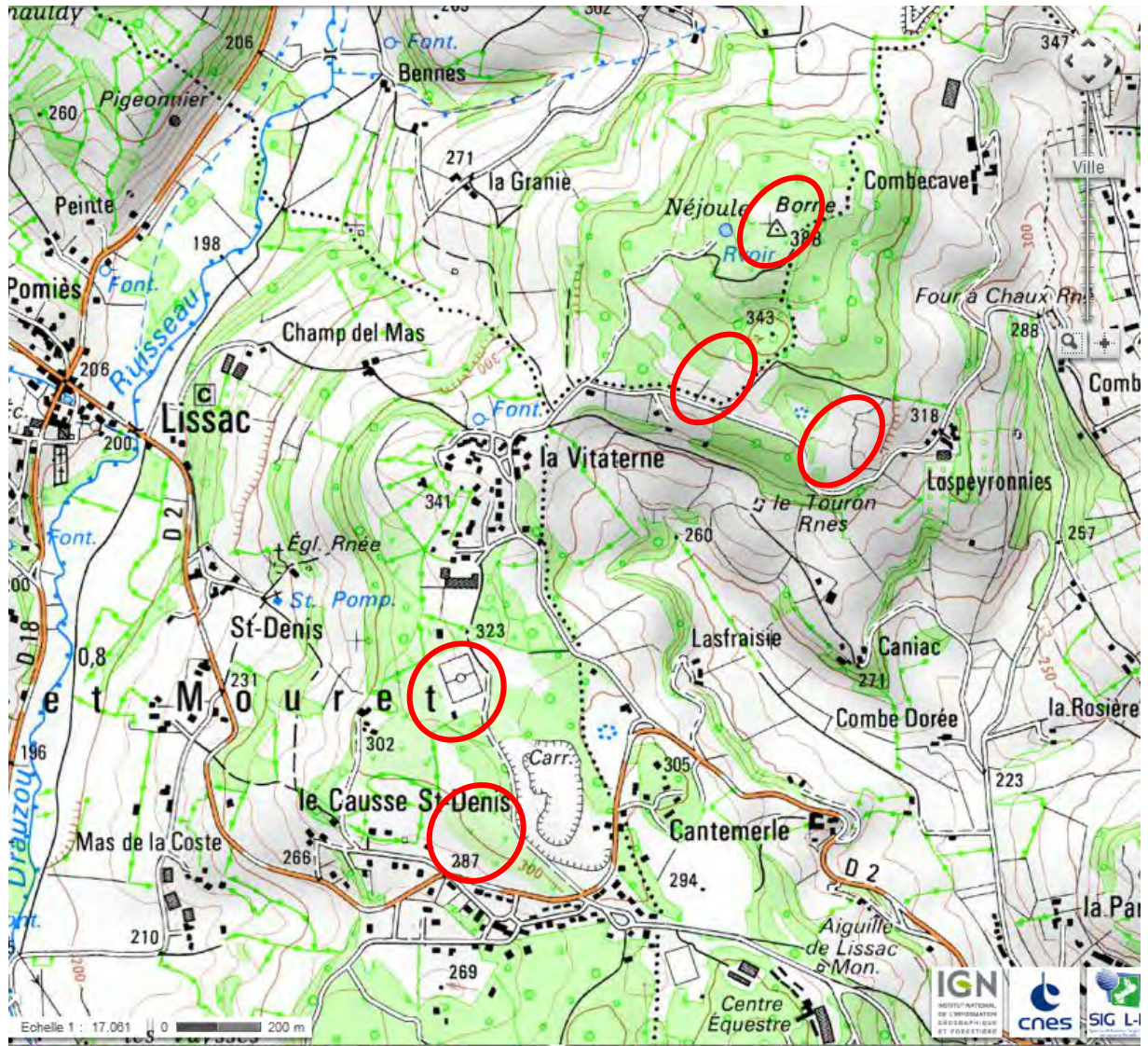

Maille U6 Figeac Sud – Capdenac-Gare (46 / 12)

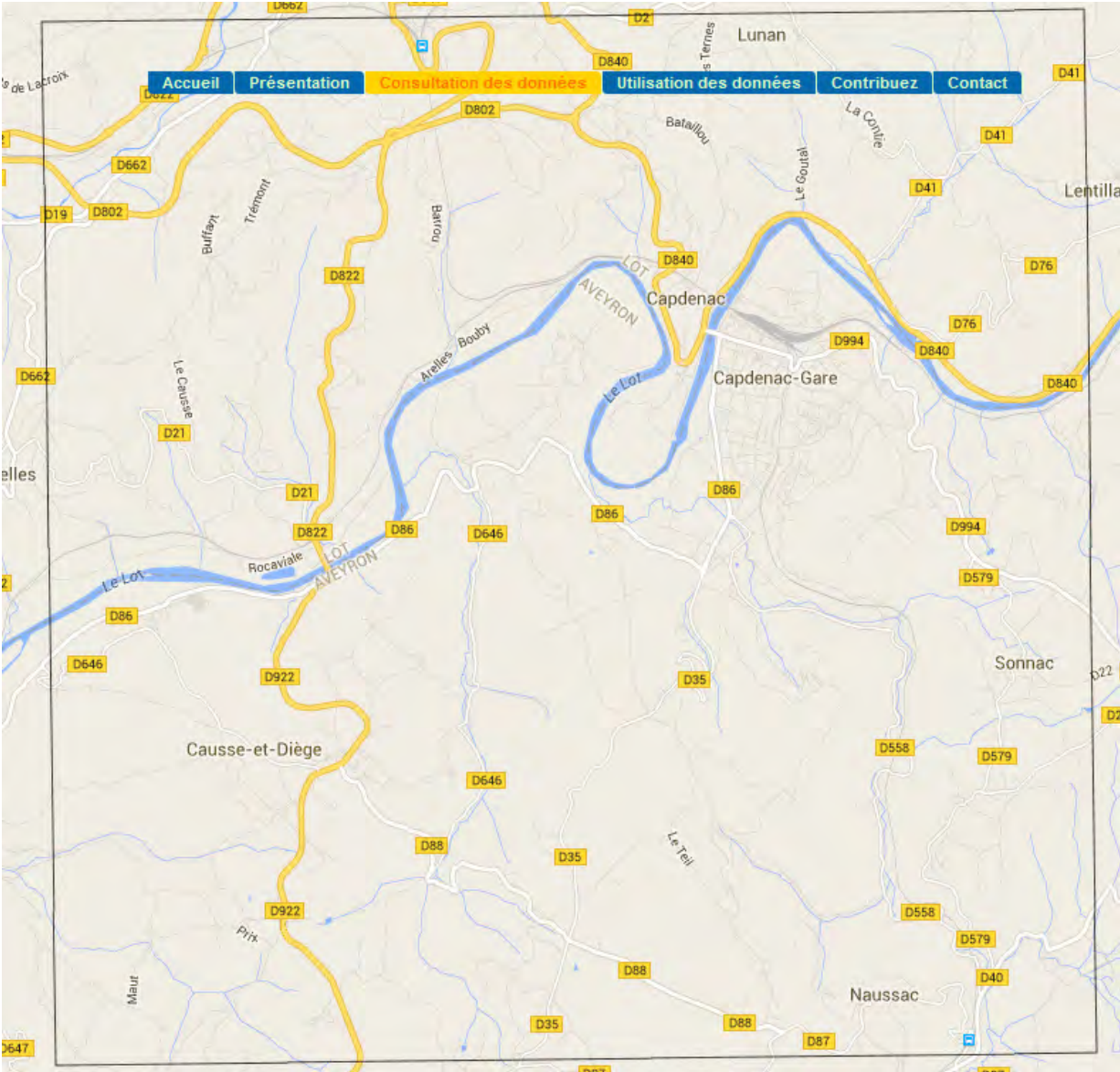

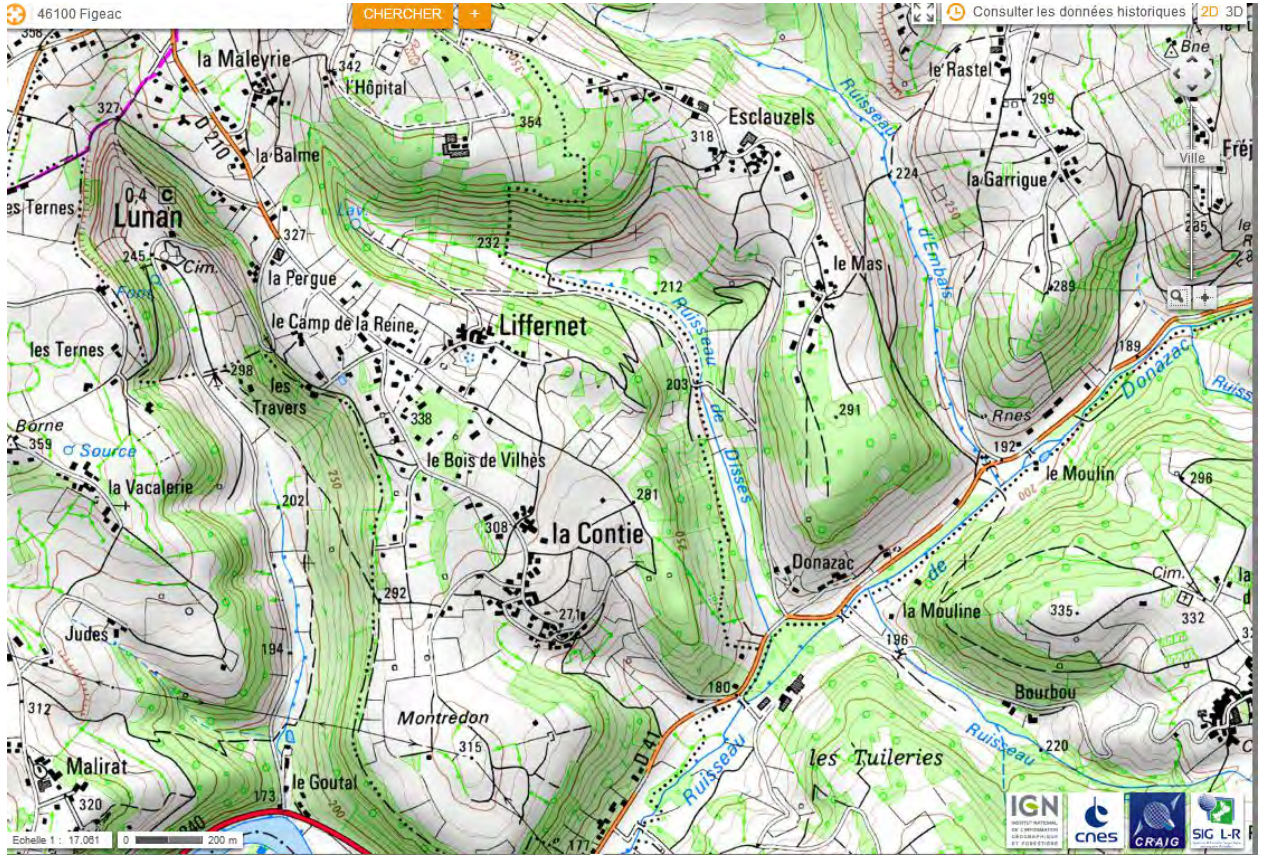

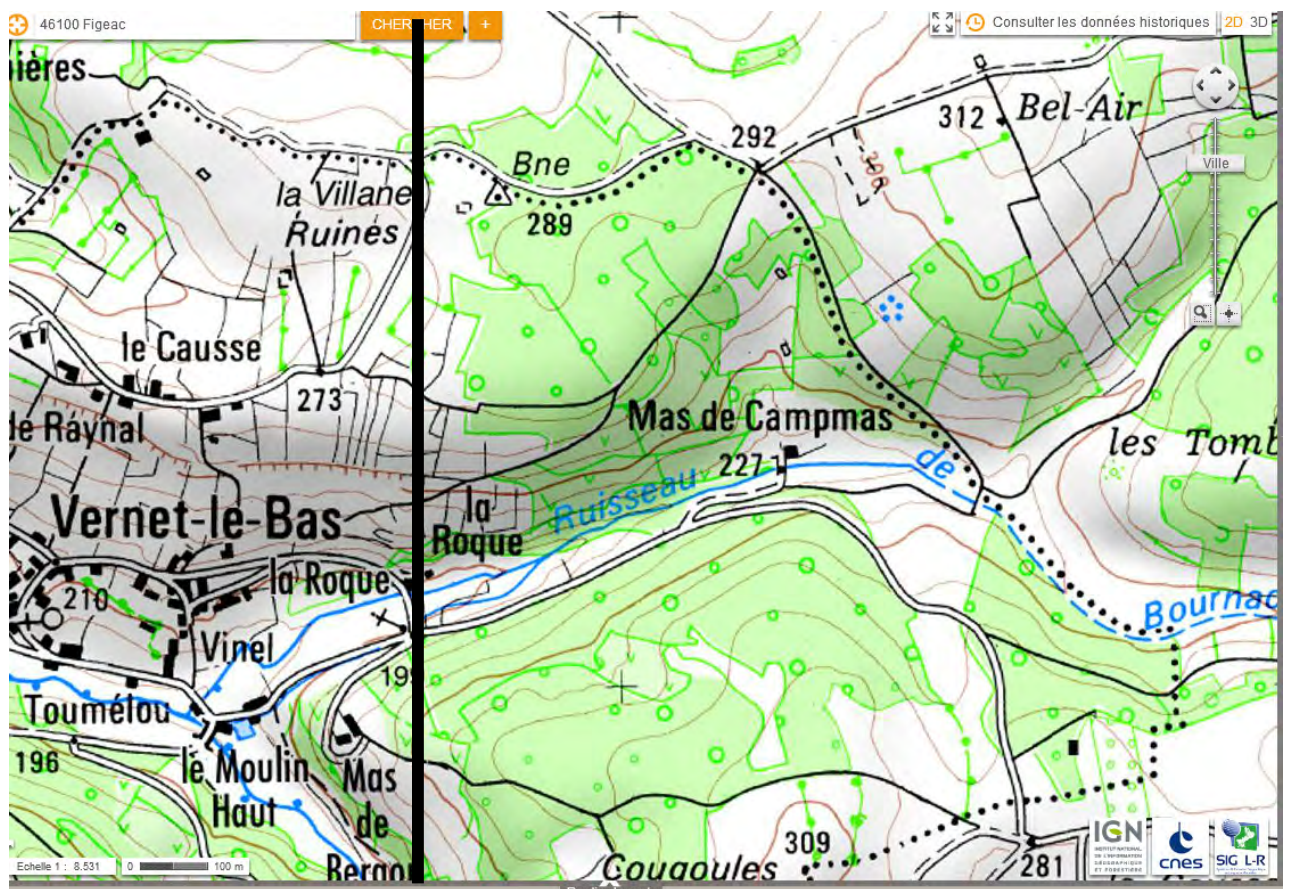

Rester à l'E du trait

Tarn & Garonne

5 mailles Lambert 10 km x 10 km potentiellement nouvelles : L8, M8, L9, M9, N9, O9 (ces deux là déjà validées dans le Lot, à valider en 82), N10, O10, S9.

-L8 (n'apparaît pas sur Baznat !):

Maille M8 Montaigu de Quercy

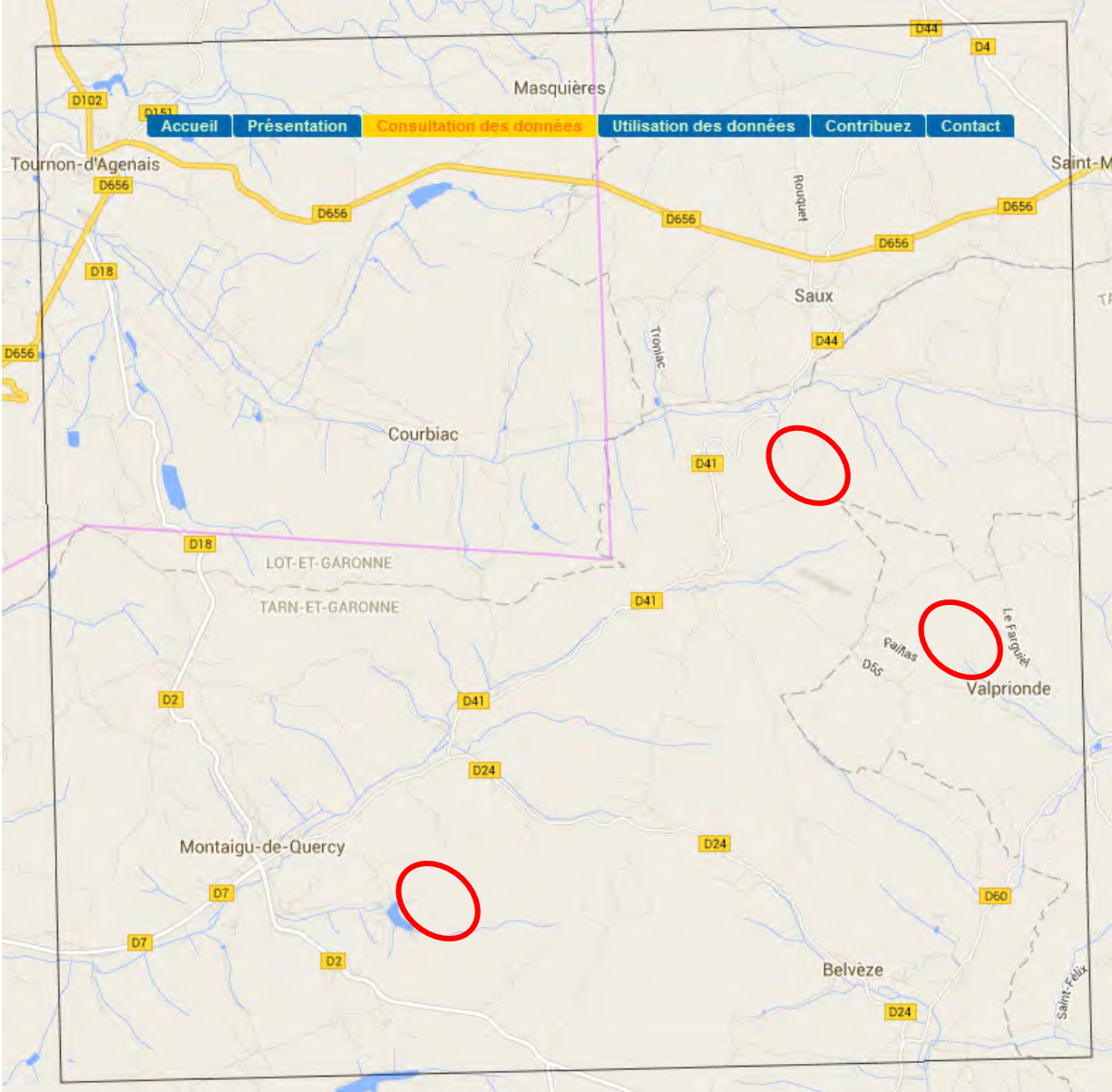

Des données ONCFS + 10 ans sur Saux, dans le Lot.

Maille M8 Montaigu de Quercy

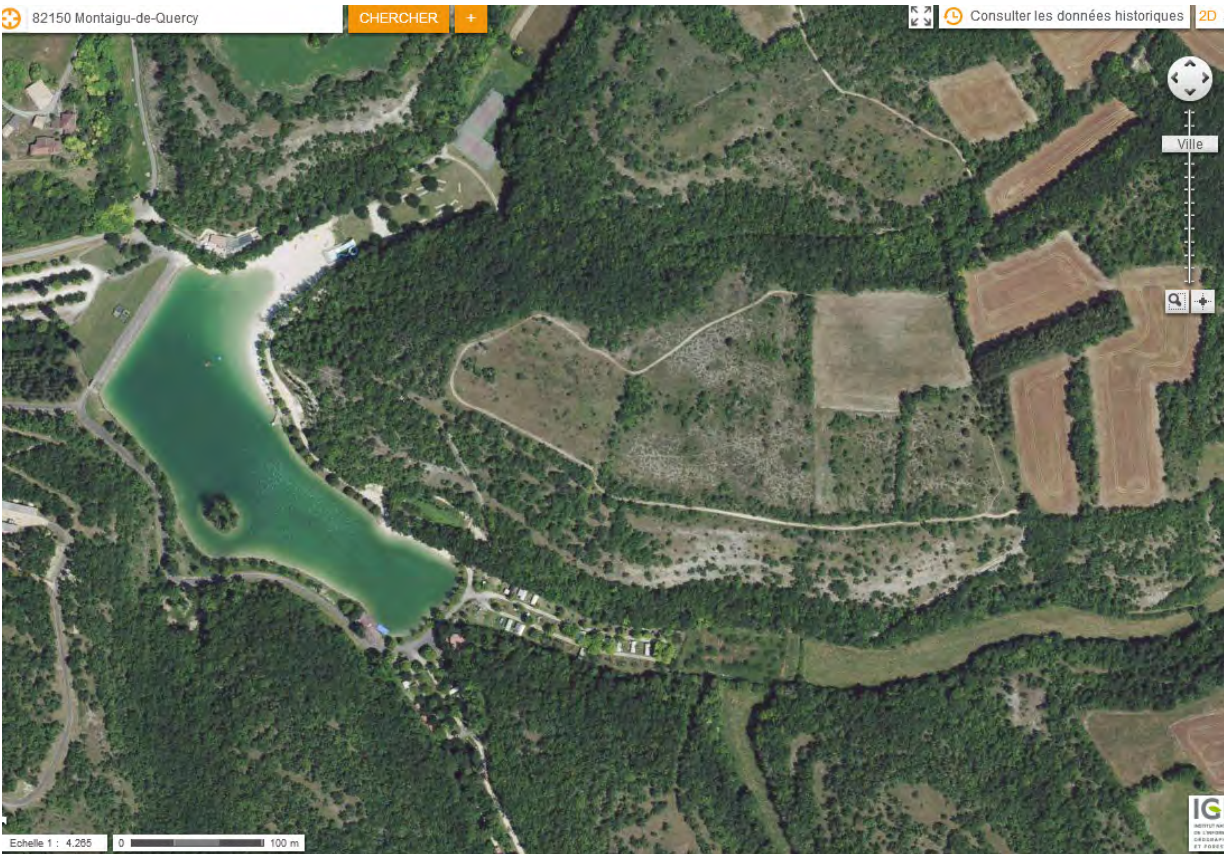
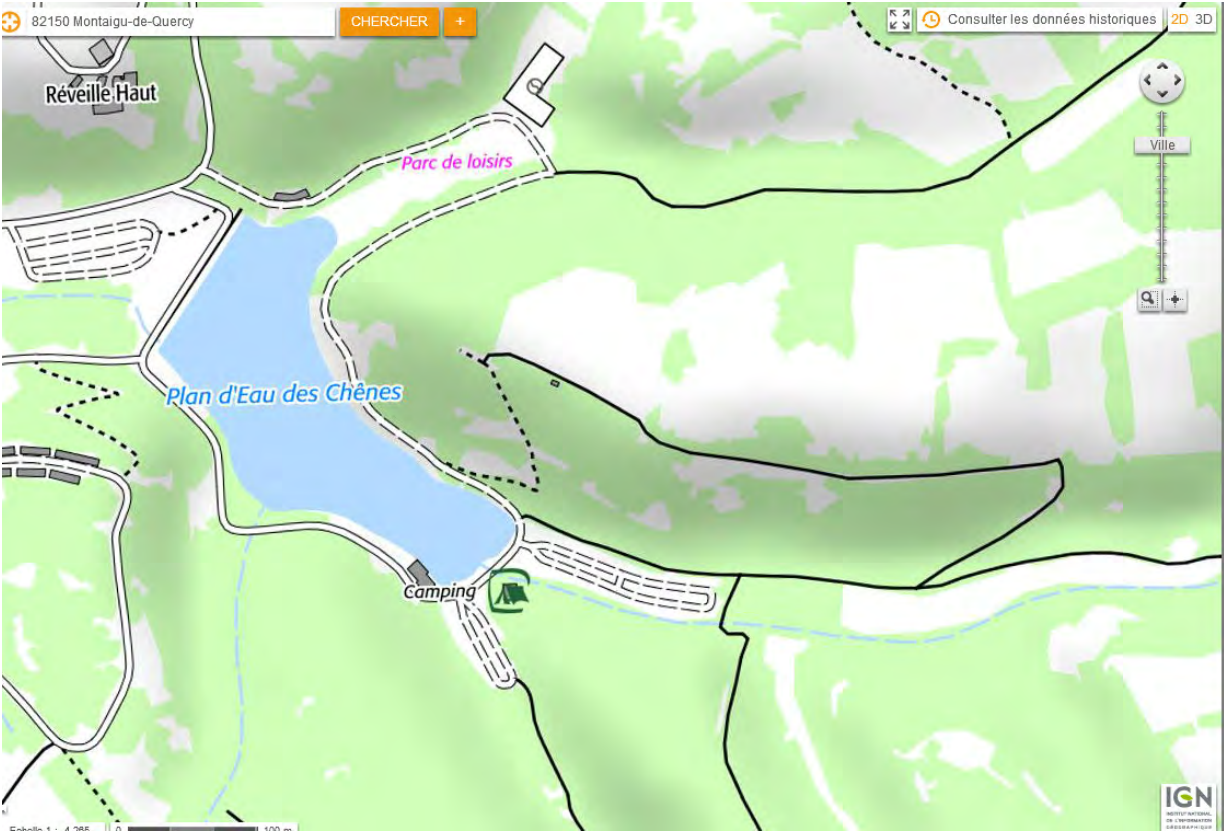

Maille M8 Montagu de Quercy

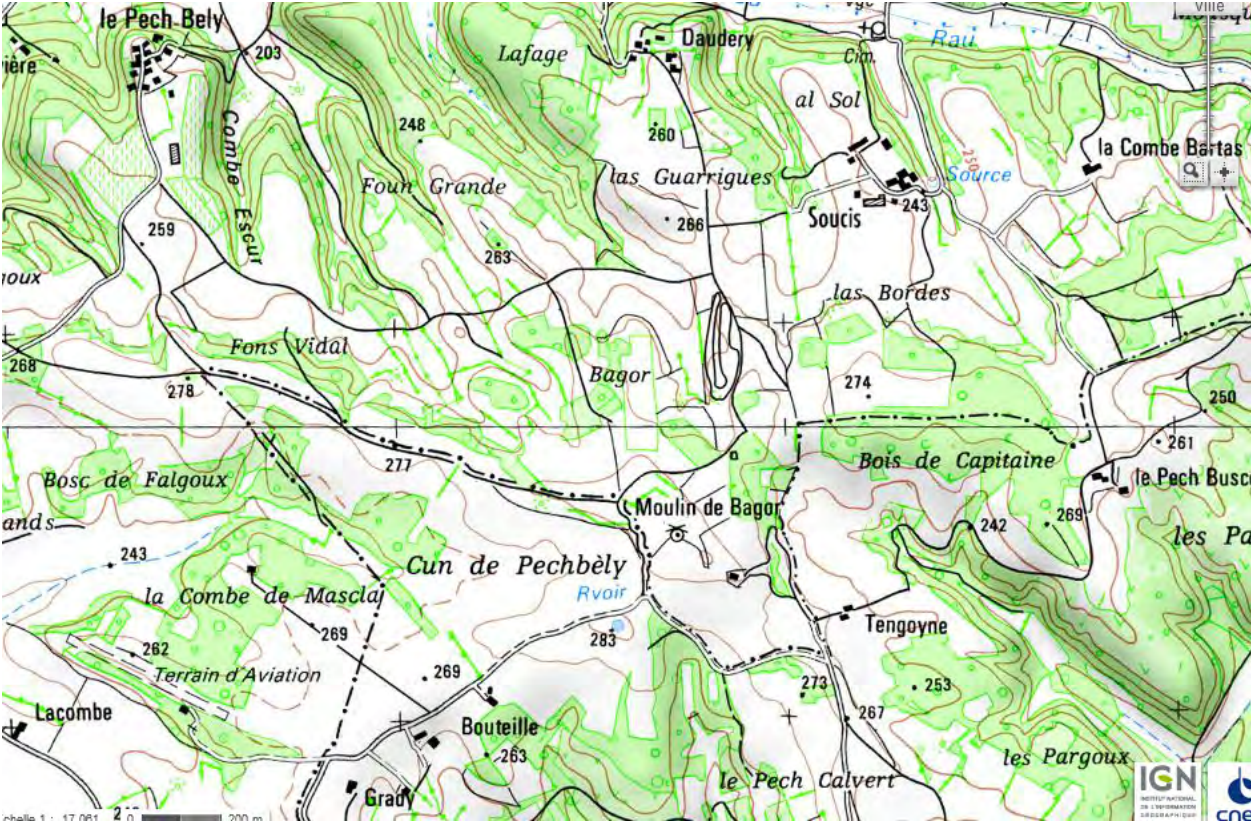

Maille M8 Montaigu de Quercy (partie Lot)

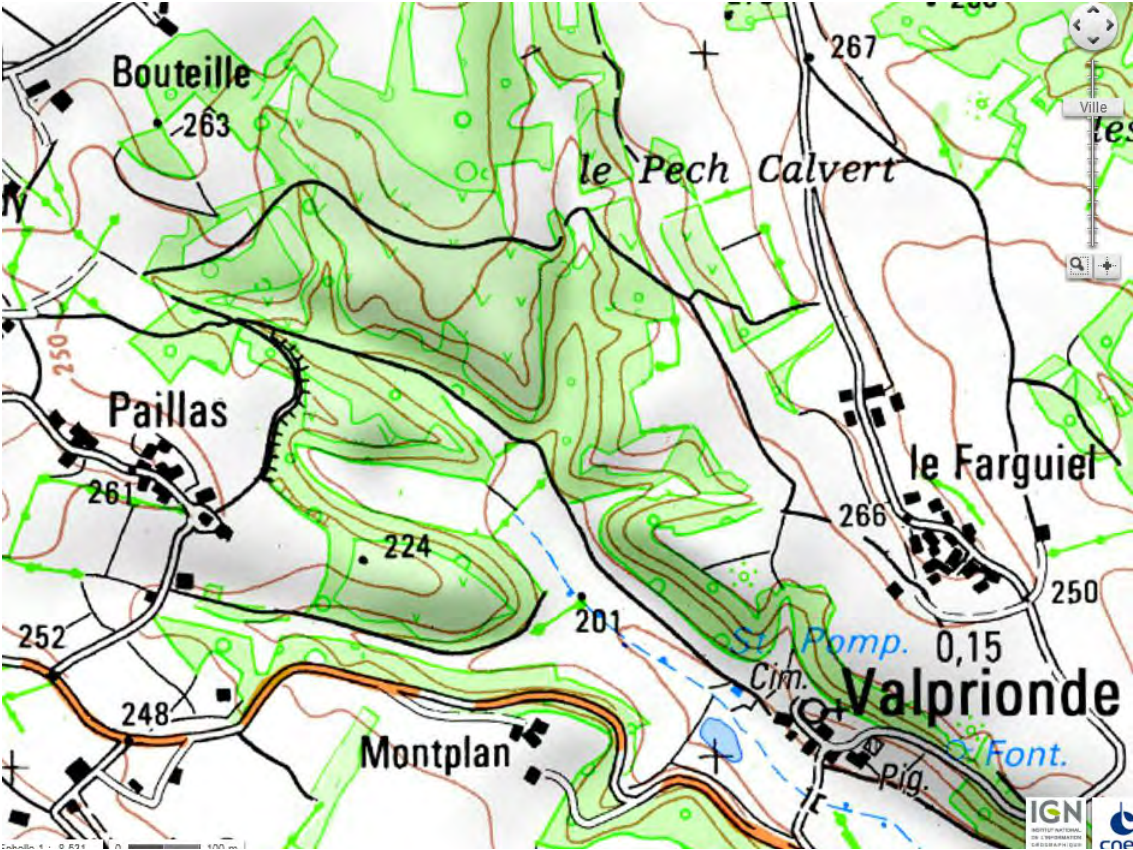

Maille L8 Valeilles

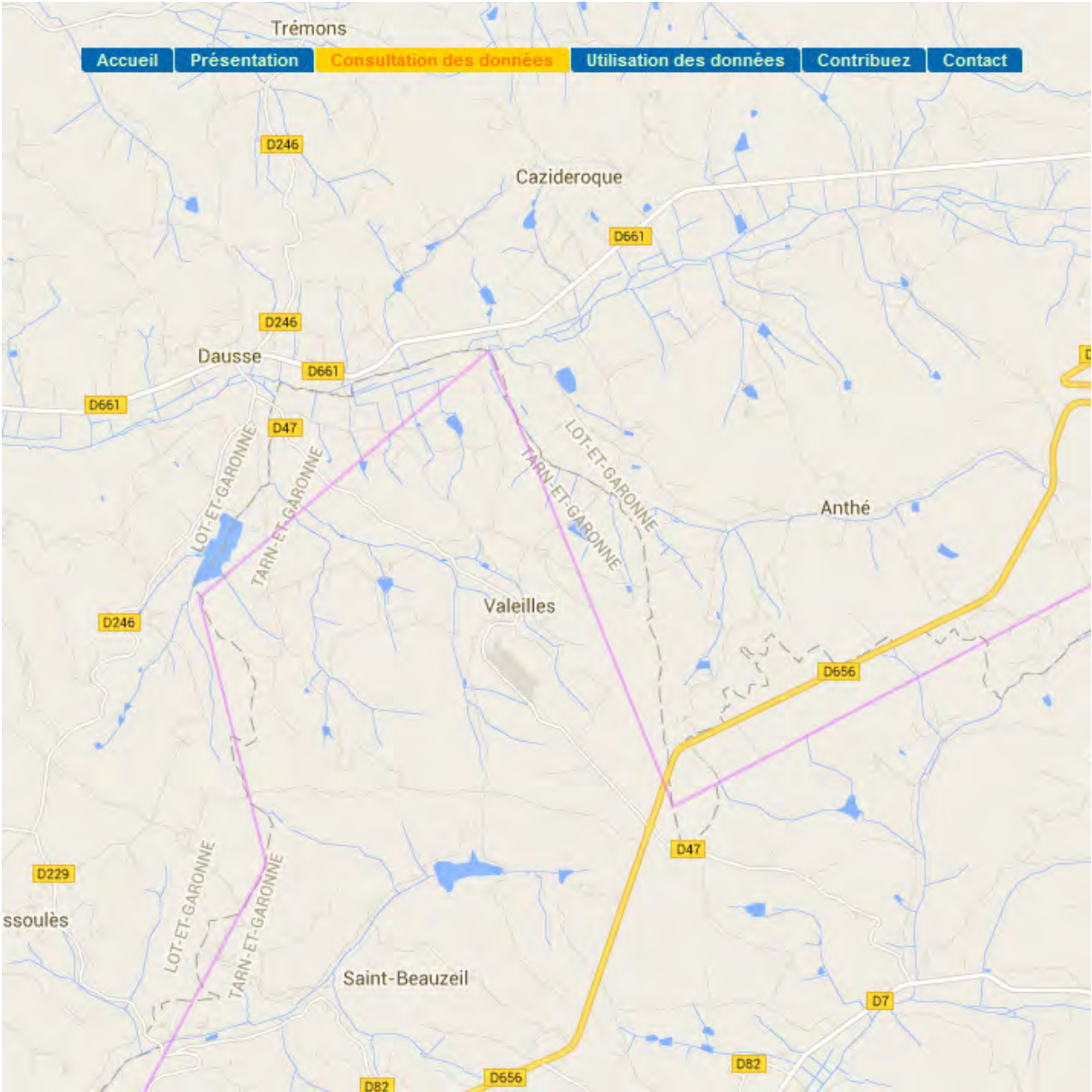

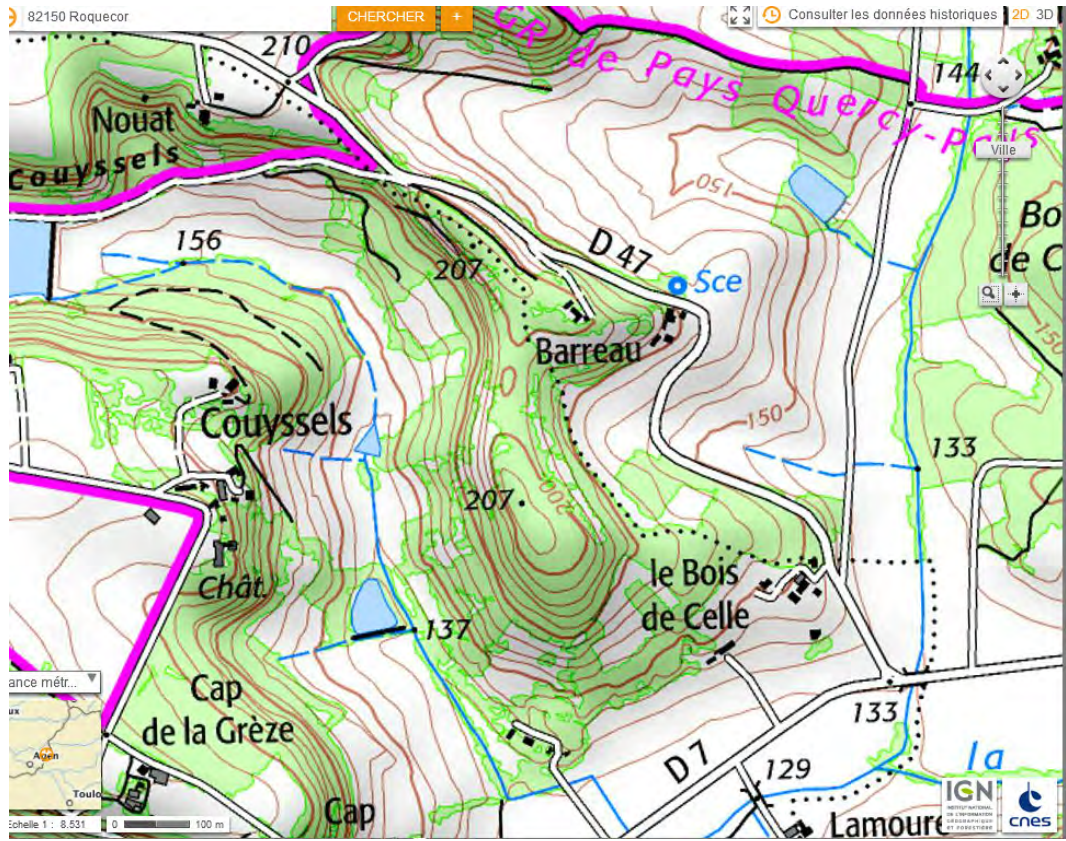



Maille N9 Bouloc – Lauzerte

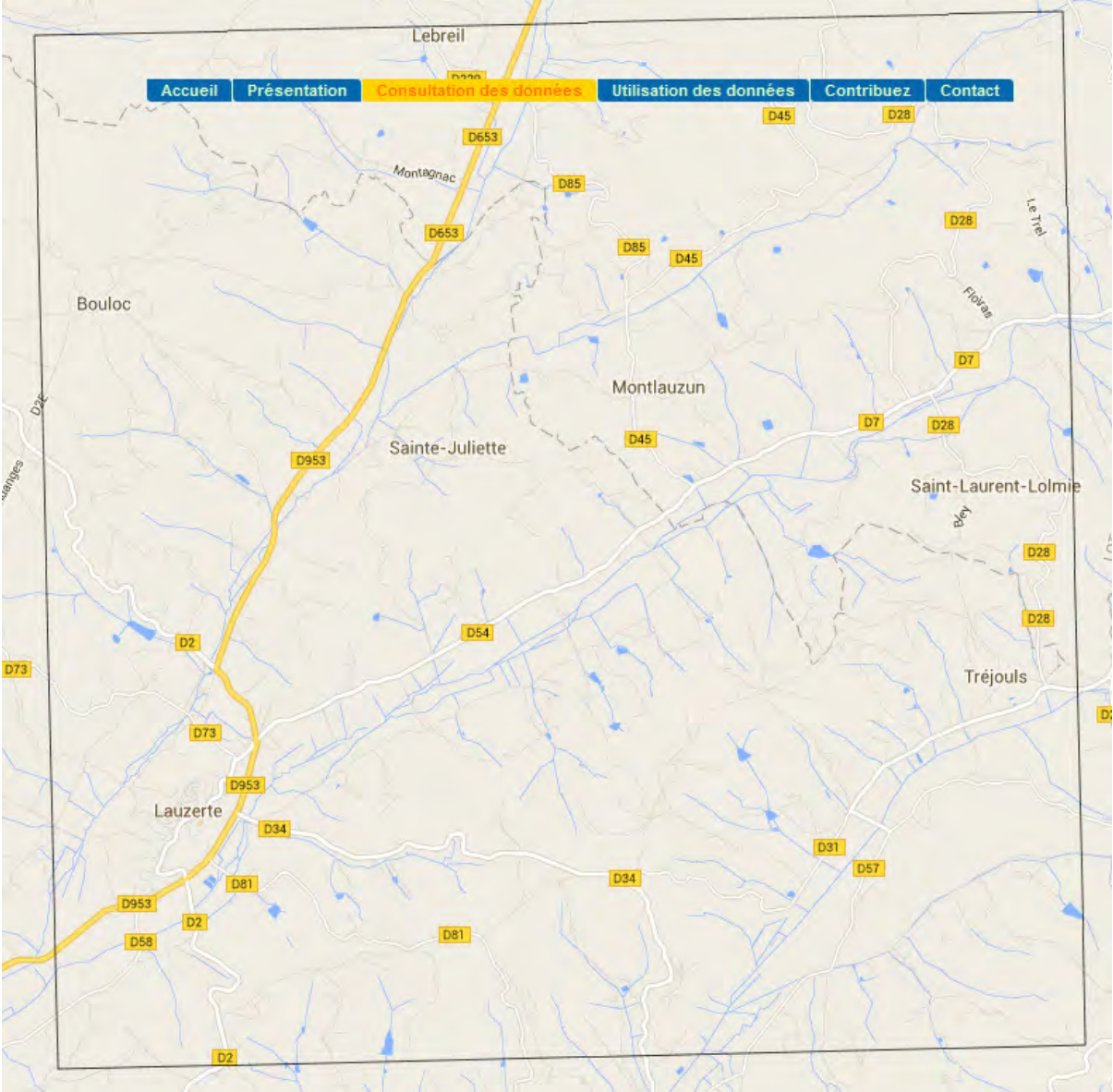

Validée dans le Lot mais pas dans le Tarn-et-Garonne

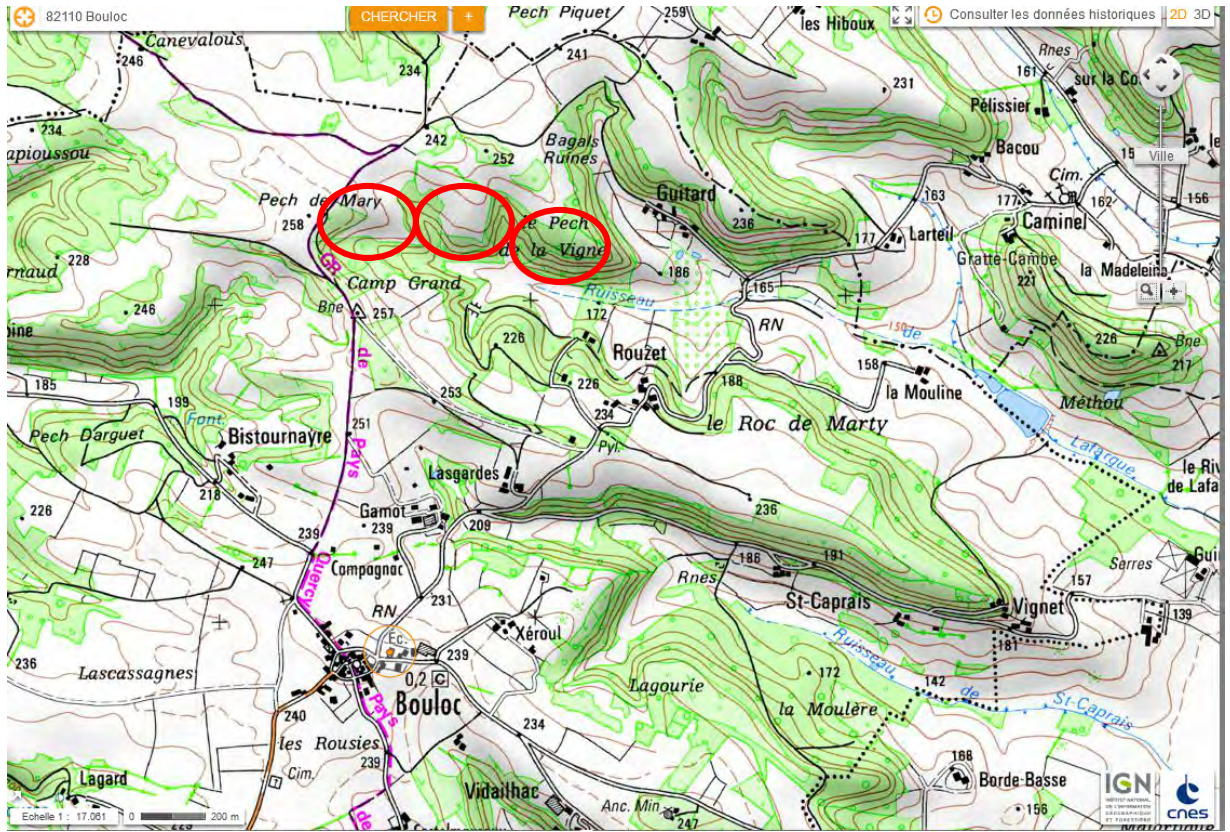

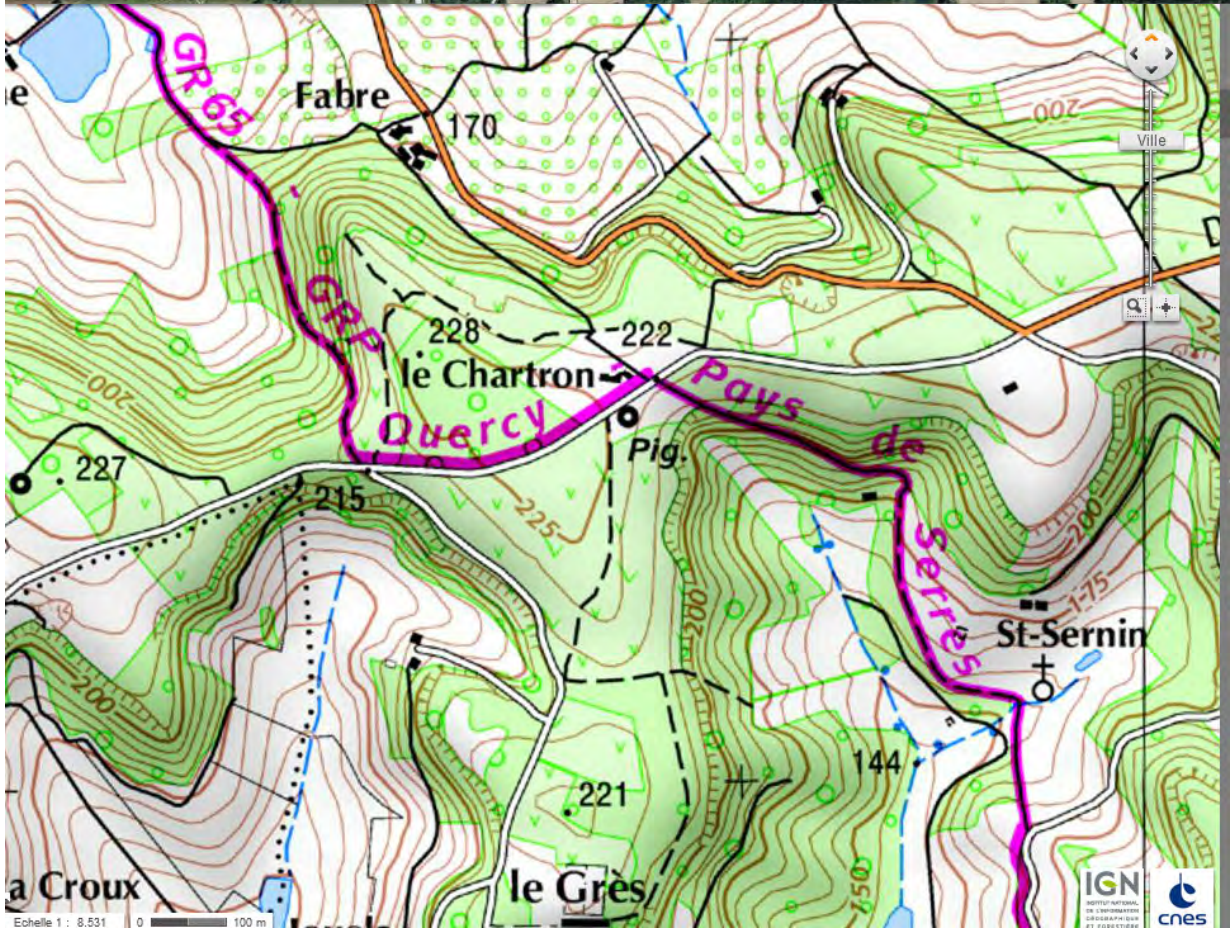

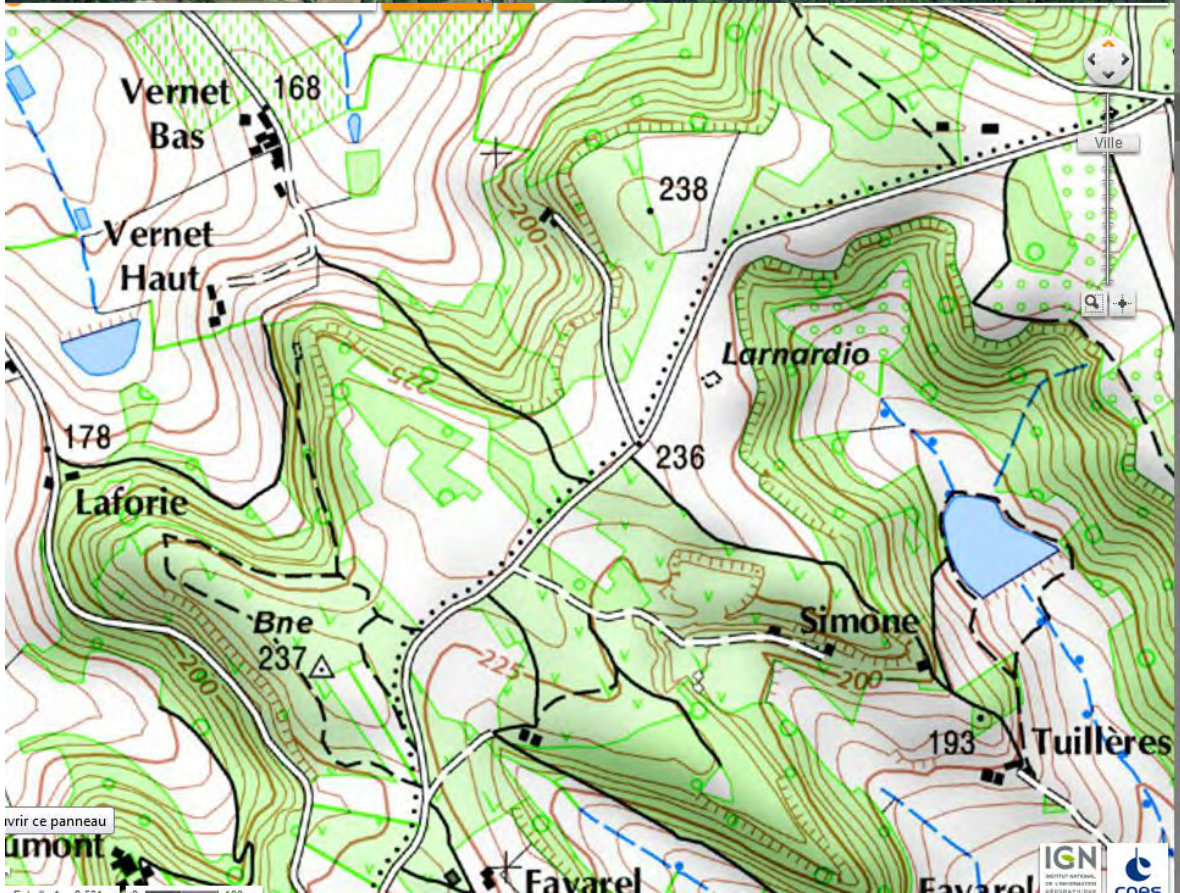

Maille S9 St Projet

